



DET. 01: Composição de cobertura, uso de telha capa canal e rabo de andorinha. Presença de esquadrias com folhas de correr, sendo a estrutura de ferro e a vedação de vidro.

Foto: Acervo DPHAC, 2012.



DET. 02: Detalhe da fachada principal. Nela é possível perceber a textura chapiscada da parede, o embasamento em pedra e o uso de gradil de ferro com ornamentação simples.

Foto: Bianca Barbosa do Nascimento, 2014.



FOTO 01: Fachada principal voltada para a Av. Gov. José Malcher. A residência já passou por vários processos de intervenções para se adaptar ao uso comercial.

Foto: Bianca Barbosa do Nascimento, 2014.



DET. 03 e 04: Outros tipos de esquadrias presentes na residência. Ambas são de madeira e vidro, contudo uma possui venezianas e a outra não. É possível notar que as duas esquadrias possuem grade sanfonada instaladas na parte interna da edificação.

Fotos: Acervo DPHAC, 2012.



DET. 05: Em algumas esquadrias, o gradil está instalado do lado externo da residência. Existem também, em algumas fachadas, esquadrias basculantes.

Fotos: Acervo DPHAC, 2012.

Mapa de localização

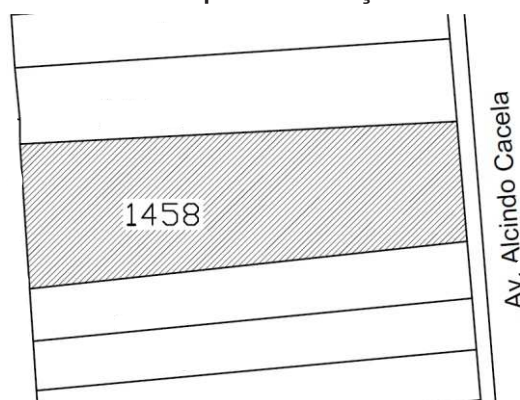

UNIVERSIDADE FEDERAL DO PARÁ
 INSTITUTO DE TECNOLOGIA - ITEC
 PROGRAMA DE PÓS-GRADUAÇÃO EM
 ARQUITETURA E URBANISMO – PPGAU

LAMEMO

RESIDÊNCIA Nº1458

EDIFICAÇÕES COM TRAÇOS/ CARACTERÍSTICAS
 NEOCOLONIAIS

TRABALHO PARA A OBTENÇÃO DO TÍTULO DE
 MESTRE EM ARQUITETURA E URBANISMO

ENDEREÇO:
 Av. Alcindo Cacela, 1458.
 Belém-PA.

CONTEÚDO:
 RELATÓRIO FOTOGRÁFICO - LEVANTAMENTO DAS FACHADAS
 NEOCOLONIAIS NO BAIRRO DE NAZARÉ

FICHA:

DATA:
 NOVEMBRO/2014

MESTRANDO:
 FELIPE MOREIRA AZEVEDO

ORIENTADORA:
 Drª. Cybelle Salvador Miranda
 BOLSISTA DE INICIAÇÃO CIENTÍFICA:
 Bianca Barbosa do Nascimento

01/02



DET. 06 e 07: Presença de recuo lateral e posterior da edificação em relação ao terreno..
Fotos: Acervo DPHAC, 2012.

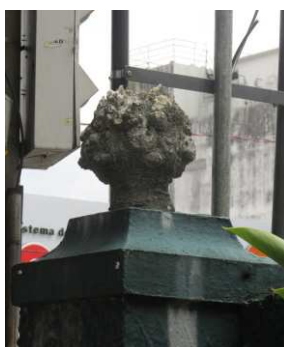

DET. 08 e 09: Detalhes presentes no muro, sendo que o desenho ondulado está localizado na parte posterior do terreno, enquanto o ornamento que remete a uma pinha está localizado na parte do muro próxima a fachada principal.

Fotos: Acervo DPHAC, 2012;
 Bianca Barbosa do Nascimento, 2014.



DET. 10: Fotografia do interior da edificação, onde se encontram quatro colunas torsas.
Foto: Acervo DPHAC, 2012.

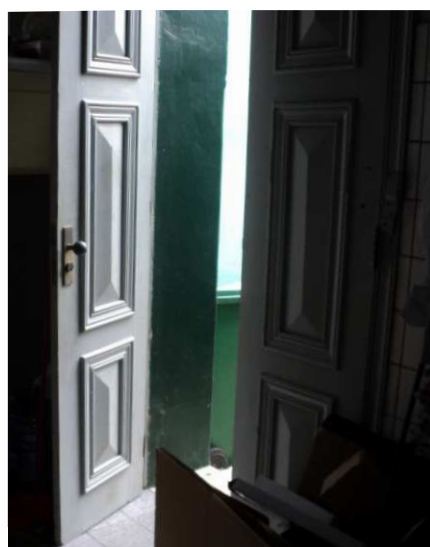

DET. 11: Detalhe de uma porta de madeira com almofadas, presente em uma das fachadas da residência.

Foto: Acervo DPHAC, 2012.



DET. 12: Conjunto de azulejos, presentes no interior da edificação, que juntos formam a imagem de Santo Antônio.

Fotos: Bianca Barbosa do Nascimento, 2014.



UNIVERSIDADE FEDERAL DO PARÁ
 INSTITUTO DE TECNOLOGIA - ITEC
 PROGRAMA DE PÓS-GRADUAÇÃO EM
 ARQUITETURA E URBANISMO – PPGAU

LAMEMO

RESIDÊNCIA Nº1458

EDIFICAÇÕES COM TRAÇOS/ CARACTERÍSTICAS
 NEOCOLONIAIS

TRABALHO PARA A OBTENÇÃO DO TÍTULO DE
 MESTRE EM ARQUITETURA E URBANISMO

ENDEREÇO:
 Av. Alcindo Cacela, 1458.
 Belém-PA.

CONTEÚDO:
 RELATÓRIO FOTOGRÁFICO - LEVANTAMENTO DAS FACHADAS
 NEOCOLONIAIS NO BAIRRO DE NAZARÉ

FICHA:

02/02

DATA:
 NOVEMBRO/2014

MESTRANDO:
 FELIPE MOREIRA AZEVEDO

ORIENTADORA:
 Drª. Cybelle Salvador Miranda
 BOLSISTA DE INICIAÇÃO CIENTÍFICA:
 Bianca Barbosa do Nascimento



DET. 01: Esquina das Avenidas Gov. José Malcher e Alcindo Cacela, onde é possível ver as duas fachadas da residência.

Foto: Felipe Moreira Azevedo, 2013.



DET. 02: Detalhe da fachada voltada para a Av. Alcindo Cacela. Nela é possível perceber a composição da cobertura, o uso de telha capa canal e presença de varanda e frontão.

Foto: Acervo DPHAC, 2004.



FOTO 01: Fachada principal voltada para a Av. Gov. José Malcher.

Foto: Bianca Barbosa do Nascimento, 2014.



DET. 03 e 04: As fotos da fachada voltada para a Av. Gov. José Malcher tiradas em momentos diferentes demonstram o processo de deterioração que a edificação vem sofrendo ao longo dos anos. É possível também notar as modificações realizadas, como o aumento do muro, a modificação da pintura de amarelo para branco e a retirada de tijolos de vidro (que já se caracterizava como uma modificação contemporânea) da varanda.

Fotos: Acervo DPHAC, 2004.

Bianca Barbosa do Nascimento, 2014.

Mapa de localização



UNIVERSIDADE FEDERAL DO PARÁ

INSTITUTO DE TECNOLOGIA - ITEC

PROGRAMA DE PÓS-GRADUAÇÃO EM ARQUITETURA E URBANISMO – PPGAU

LAMEMO

RESIDÊNCIA Nº1764

EDIFICAÇÕES NEOCOLONIAIS PRESERVADAS (COM INTERVENÇÕES DE MÉDIA A GRANDE)

TRABALHO PARA A OBTENÇÃO DO TÍTULO DE MESTRE EM ARQUITETURA E URBANISMO

ENDEREÇO:
Av. Alcindo Cacela, 1764.
Belém-PA.

CONTEÚDO:
RELATÓRIO FOTOGRÁFICO - LEVANTAMENTO DAS FACHADAS NEOCOLONIAIS NO BAIRRO DE NAZARÉ

FICHA:

DATA:
NOVEMBRO/2014

MESTRANDO:
FELIPE MOREIRA AZEVEDO

ORIENTADORA:
Drª. Cybelle Salvador Miranda
BOLSISTA DE INICIAÇÃO CIENTÍFICA:
Bianca Barbosa do Nascimento

01/03



DET. 05 e 06: Presença de quatro arcos distribuídos em duas fachadas, cujas as paredes são chapiscadas. O embasamento é feito de pedrinhas que formam uma textura chapiscada. Esquadrias de vidro e ferro pintadas de preto, além de arandelas presentes em algumas fachadas.

Fotos: Acervo DPHAC, 2004.



DET. 07, 08 e 09: Colunas torsas dispostas entre as janelas e nas varandas da edificação.

Fotos: Felipe Moreira Azevedo, 2013;
Acervo DPHAC, 2005;
Acervo DPHAC, 2004.



DET. 10: Detalhe da varanda da residência que possui colunas torsas como elemento decorativo e detalhes com gradil de ferro em seu guarda corpo.

Foto: Acervo DPHAC, 2004.



DET. 11: Indícios de intervenções realizadas nas esquadrias, como a troca do tipo de vidro e do material da estrutura.

Fotos: Bianca Barbosa do Nascimento, 2014.



DET. 12 e 13: Exemplos das tipologias de esquadrias utilizadas na fachada. A maioria delas se apresenta com a estrutura de madeira ou ferro pintado de branco ou preto, com a vedação em vidro

Fotos: Bianca Barbosa do Nascimento, 2014;
Acervo DPHAC, 2004.



UNIVERSIDADE FEDERAL DO PARÁ

INSTITUTO DE TECNOLOGIA - ITEC

PROGRAMA DE PÓS-GRADUAÇÃO EM
ARQUITETURA E URBANISMO – PPGAU

LAMEMO

RESIDÊNCIA Nº1764

EDIFICAÇÕES NEOCOLONIAIS PRESERVADAS
(COM INTERVENÇÕES DE MÉDIA A GRANDE)

TRABALHO PARA A OBTENÇÃO DO TÍTULO DE
MESTRE EM ARQUITETURA E URBANISMO

ENDEREÇO:
Av. Alcindo Cabela, 1764.
Belém-PA.

CONTEÚDO:
RELATÓRIO FOTOGRÁFICO - LEVANTAMENTO DAS FACHADAS
NEOCOLONIAIS NO BAIRRO DE NAZARÉ

FICHA:

02/03

DATA:
NOVEMBRO/2014

MESTRANDO:
FELIPE MOREIRA AZEVEDO

ORIENTADORA:
Drª. Cybelle Salvador Miranda
BOLSISTA DE INICIAÇÃO CIENTÍFICA:
Bianca Barbosa do Nascimento



DET. 14 e 15: Fotografias em diferentes momentos de parte da fachada voltada para a Av. Gov José Malcher. Além do processo de deterioração, é possível notar a presença do frontão, que dentre as suas características possui ornamentação com telhas capa canal e rabo de andorinha.

Fotos: Felipe Moreira Azevedo, 2013; Bianca Barbosa do Nascimento, 2014.



DET. 18: Detalhe de parte da fachada voltada para a Av. Alcindo Cacela, onde também existe um frontão com ornamentação utilizando telha capa canal e rabo de andorinha, porém o desenho deste frontão é diferenciado em relação ao das outras fachadas.

Foto: Acervo DPHAC, 2004.



DET. 16: Indícios em uma das paredes da fachada de intervenções realizadas na residência.

Foto: Bianca Barbosa do Nascimento, 2014.



DET. 19: Parte de uma das fachadas voltadas para dentro do terreno e da garagem. Assim como a residência, a garagem possui elementos característicos das edificações neocolônias, como um frontão simples ornamentado com telha capa canal, arcos e colunas torsas.

Foto: Acervo DPHAC, 2005.



DET. 17: Intervenção realizada em uma das fachadas da residência, onde houve a vedação de um dos acessos ao interior da residência.

Restaram apenas indícios, como o frontão triangular, as arandelas e a escada de acesso devido a diferença de nível entre o terreno e a edificação.

Foto: Acervo DPHAC, 2004.



DET. 20: Detalhe de uma das arandelas presentes nas fachadas da residência

Foto: Bianca Barbosa do Nascimento, 2014.



UNIVERSIDADE FEDERAL DO PARÁ
 INSTITUTO DE TECNOLOGIA - ITEC
 PROGRAMA DE PÓS-GRADUAÇÃO EM
 ARQUITETURA E URBANISMO – PPGAU

RESIDÊNCIA Nº1764

EDIFICAÇÕES NEOCOLÔNIAIS PRESERVADAS
 (COM INTERVENÇÕES DE MÉDIA A GRANDE)

TRABALHO PARA A OBTENÇÃO DO TÍTULO DE
 MESTRE EM ARQUITETURA E URBANISMO

ENDEREÇO:
 Av. Alcindo Cacela, 1764.
 Belém-PA.

CONTEÚDO:
 RELATÓRIO FOTOGRÁFICO - LEVANTAMENTO DAS FACHADAS
 NEOCOLÔNIAIS NO BAIRRO DE NAZARÉ

FICHA:

03/03

DATA:
 NOVEMBRO/2014

MESTRANDO:
 FELIPE MOREIRA AZEVEDO

ORIENTADORA:
 Drª. Cybelle Salvador Miranda
 BOLSISTA DE INICIAÇÃO CIENTÍFICA:
 Bianca Barbosa do Nascimento



DET. 01: Composição de cobertura, uso de telha capa canal, rabo de andorinha e a presença de pináculos.
Foto: Bianca Barbosa do Nascimento, 2014.



DET. 03: Detalhe de duas esquadrias de madeira e vidro, com uma folha, entre pilastras que funcionam como quebra-sóis. Além de duas arandelas presentes na fachada
Foto: Bianca Barbosa do Nascimento, 2014.



DET. 02: Detalhe da varanda com pilares que remetem a colunas toscanas e guarda corpo ornamentado com gradil de ferro pintado de branco. Abaixo do guarda corpo, existem quatro cachorros. Assim como as paredes da fachada vertical, os pilares e o guarda corpo são chapiscados.

Foto: Bianca Barbosa do Nascimento, 2014.



DET. 04: Detalhe do muro com embasamento composto por pequenas pedras pintadas da cor cinza. A diferença de texturas utilizadas nos pilares de sustentação entre as grades de ferro é um forte indício de que houve intervenções no muro.

Foto: Bianca Barbosa do Nascimento, 2014.



FOTO 01: Fachada principal da residência nº 2128. Atualmente, o uso da edificação está destinado ao funcionamento de um laboratório de análises clínicas.

Foto: Bianca Barbosa do Nascimento, 2014.



UNIVERSIDADE FEDERAL DO PARÁ
 INSTITUTO DE TECNOLOGIA - ITEC
 PROGRAMA DE PÓS-GRADUAÇÃO EM
 ARQUITETURA E URBANISMO - PPGAU

RESIDÊNCIA Nº 2128
 EDIFICAÇÕES NEOCOLONIAIS PRESERVADAS
 TRABALHO PARA A OBTENÇÃO DO TÍTULO DE
 MESTRE EM ARQUITETURA E URBANISMO

ENDEREÇO:
 Av. Alcindo Cacela, 2128.
 Belém-PA.

CONTEÚDO:
 RELATÓRIO FOTOGRÁFICO - LEVANTAMENTO DAS FACHADAS
 NEOCOLONIAIS NO BAIRRO DE NAZARÉ

FICHA:

01/02

DATA:
 NOVEMBRO/2014

MESTRANDO:
 FELIPE MOREIRA AZEVEDO

ORIENTADORA:
 Drª. Cybelle Salvador Miranda
 BOLSISTA DE INICIAÇÃO CIENTÍFICA
 Bianca Barbosa do Nascimento



DET. 05 e 06: Detalhe das esquadrias para janelas presentes na edificação. Ambas as imagens apresentam janelas de madeira e vidro, da cor branca, estilo venezianas, com duas folhas fixas e duas móveis. O diferencial entre elas se encontra na grade de ferro presentes, em sua grande maioria, nas esquadrias da fachada principal

Fotos: Bianca Barbosa do Nascimento, 2014.



DET. 07 e 08: Mísulas presentes em diferentes fachadas da edificação.

Fotos: Bianca Barbosa do Nascimento, 2014.



DET. 09: O embasamento da fachada principal é similar ao presente no muro. Entretanto, em determinado ponto da fachada principal, há uma diferença na altura desse embasamento.

Foto: Bianca Barbosa do Nascimento, 2014.



DET. 10: Ao fundo, uma parte da porta de madeira, com duas folhas, estilo venezianas, com almofada.

Foto: Bianca Barbosa do Nascimento, 2014.



DET. 11: Arandela presente na fachada principal.

Fotos: Bianca Barbosa do Nascimento, 2014.



DET. 12 e 13: Exemplos de imagens de N^a Sr^a formadas por azulejos, decorando as paredes internas

Fotos: Bianca Barbosa do Nascimento, 2014.



LAMEMO

UNIVERSIDADE FEDERAL DO PARÁ
 INSTITUTO DE TECNOLOGIA - ITEC
 PROGRAMA DE PÓS-GRADUAÇÃO EM
 ARQUITETURA E URBANISMO – PPGAU

RESIDÊNCIA Nº 2128

EDIFICAÇÕES NEOCOLONIAIS PRESERVADAS
 TRABALHO PARA A OBTENÇÃO DO TÍTULO DE
 MESTRE EM ARQUITETURA E URBANISMO

ENDEREÇO:
 Av. Alcindo Cacela, 2128.
 Belém-PA.

CONTEÚDO:
 RELATÓRIO FOTOGRÁFICO - LEVANTAMENTO DAS FACHADAS
 NEOCOLONIAIS NO BAIRRO DE NAZARÉ

FICHA:

02/02

DATA:
 NOVEMBRO/2014

MESTRANDO:
 FELIPE MOREIRA AZEVEDO

ORIENTADORA:
 Dr^a. Cybelle Salvador Miranda
 BOLSISTA DE INICIAÇÃO CIENTÍFICA
 Bianca Barbosa do Nascimento



DET. 01 e 02: Quatro esquadrias presentes na fachada principal. Ambas são de madeira pintada de branco, com vedação de vidro e de estilo treliçado. Uma das janelas possui duas folhas, enquanto as demais possuem apenas uma folha, além de um arco na parte superior.

Fotos: Felipe Moreira Azevedo, 2013; Bianca Barbosa do Nascimento, 2014.



FOTO 01: Fachada principal da Residência nº 2176, onde atualmente funciona um estabelecimento de educação infantil.

Foto: Felipe Moreira Azevedo, 2013.



DET. 03 e 04: A cobertura da edificação é composta por telhas capa canal, além de possuir beiral e rabo de andorinha nas suas extremidades.

Fotos: Bianca Barbosa do Nascimento, 2014.



DET. 05: A edificação possui um muro alto que impossibilita a visualização de outros elementos da fachada presentes no térreo, como portas, janelas, entre outros.

Foto: Felipe Moreira Azevedo, 2013.

Mapa de localização

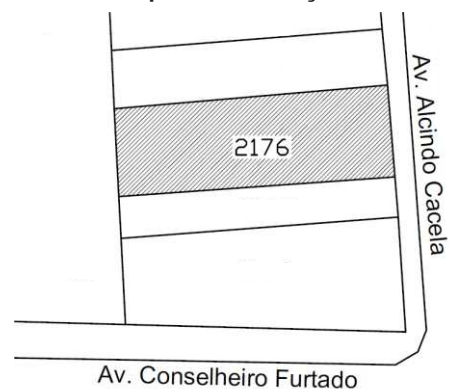

UNIVERSIDADE FEDERAL DO PARÁ
 INSTITUTO DE TECNOLOGIA - ITEC
 PROGRAMA DE PÓS-GRADUAÇÃO EM
 ARQUITETURA E URBANISMO – PPGAU

RESIDÊNCIA Nº 2176
 EDIFICAÇÕES NEOCOLONIAIS PRESERVADAS
 (COM INTERVENÇÕES DE MÉDIA A GRANDE)
 TRABALHO PARA A OBTENÇÃO DO TÍTULO DE
 MESTRE EM ARQUITETURA E URBANISMO

ENDEREÇO:
 Av. Alcindo Caceia, 2176.
 Belém-PA.

CONTEÚDO:
 RELATÓRIO FOTOGRÁFICO - LEVANTAMENTO DAS FACHADAS
 NEOCOLONIAIS NO BAIRRO DE NAZARÉ

FICHA:

DATA:
 NOVEMBRO/2014

MESTRANDO:
 FELIPE MOREIRA AZEVEDO

ORIENTADORA:
 Drª. Cybelle Salvador Miranda
 BOLSISTA DE INICIAÇÃO CIENTÍFICA:
 Bianca Barbosa do Nascimento

01/01



DET. 01: Fachada principal da residência, com uma varanda. Houve uma mudança na coloração da fachada entre os meses de abril e novembro de 2014, passando da cor cinza para a cor branca

Foto: Bianca Barbosa do Nascimento, 2014.



DET. 02: Desenho presente na parede da fachada principal da residência. O desenho da parede possui curvas que lembram as curvas dos frontões das casas neocoloniais.

Fotos: Bianca Barbosa do Nascimento, 2014.



DET. 03: Na fachada principal, apenas algumas das esquadrias de madeira do 1º pavimento foram conservadas, as outras foram substituídas por esquadrias de vidro.

Foto: Amanda de Paula Bentes Pessoa, 2014.



DET. 04: Varanda da fachada principal. O guarda corpo de todas as varandas presentes na residência são de madeira com desenhos que remetem a balaústres. Os pilares de sustentação da varanda são de madeira.

Fotos: Bianca Barbosa do Nascimento, 2014.



FOTO 01: Fachadas localizadas na esquina da Av. Brás de Aguiar com a Tv. Rui Barbosa

Foto: Bianca Barbosa do Nascimento, 2014.



UNIVERSIDADE FEDERAL DO PARÁ

INSTITUTO DE TECNOLOGIA - ITEC

PROGRAMA DE PÓS-GRADUAÇÃO EM ARQUITETURA E URBANISMO – PPGAU

LAMEMO

RESIDÊNCIA Nº 504

EDIFICAÇÕES NEOCOLONIAIS PRESERVADAS (COM PEQUENAS INTERVENÇÕES)

TRABALHO PARA A OBTENÇÃO DO TÍTULO DE MESTRE EM ARQUITETURA E URBANISMO

ENDEREÇO:
Avenida Brás de Aguiar, 504.
Belém-PA.

CONTEÚDO:
RELATÓRIO FOTOGRÁFICO - LEVANTAMENTO DAS FACHADAS NEOCOLONIAIS NO BAIRRO DE NAZARÉ

FICHA:

01/02

DATA:
NOVEMBRO/2014

MESTRANDO:
FELIPE MOREIRA AZEVEDO

ORIENTADORA:
Drª. Cybelle Salvador Miranda
BOLSISTA DE INICIAÇÃO CIENTÍFICA:
Bianca Barbosa do Nascimento



DET. 05: As paredes das fachadas da edificação possuem textura chapiscada, As esquadrias da fachada lateral ainda estão conservadas. Ambas são de madeira pintada de branco.

Foto: Bianca Barbosa do Nascimento, 2014.



DET. 08: Presença de cachorros abaixo do prolongamento do 1º pavimento na fachada principal.

Foto: Amanda de Paula Bentes Pessoa, 2014



DET. 06: A cobertura da residência é feita com telha capa canal, apesar do prolongamento do telhado na varanda, não há composição de cobertura nesse caso.

Foto: Bianca Barbosa do Nascimento, 2014.



DET. 09: As janelas presentes na residência são de madeira e vidro, treliçadas e com venezianas.

Se apresentam com uma ou duas folhas. As portas são de madeira, possuem duas folhas e almofadas. Algumas esquadrias possuem gradil de ferro simples pintado de branco.

Foto: Bianca Barbosa do Nascimento, 2014.



DET. 07: Textura chapiscada na parede da residência e parte da moldura em pedra de uma das aberturas de acesso.

Foto: Bianca Barbosa do Nascimento, 2014.



UNIVERSIDADE FEDERAL DO PARÁ
 INSTITUTO DE TECNOLOGIA - ITEC
 PROGRAMA DE PÓS-GRADUAÇÃO EM
 ARQUITETURA E URBANISMO – PPGAU

LAMEMO

RESIDÊNCIA Nº 504
 EDIFICAÇÕES NEOCOLONIAIS PRESERVADAS
 (COM PEQUENAS INTERVENÇÕES)
 TRABALHO PARA A OBTENÇÃO DO TÍTULO DE
 MESTRE EM ARQUITETURA E URBANISMO

ENDEREÇO:
 Avenida Brás de Aguiar, 504.
 Belém-PA.

CONTEÚDO:
 RELATÓRIO FOTOGRÁFICO - LEVANTAMENTO DAS FACHADAS
 NEOCOLONIAIS NO BAIRRO DE NAZARÉ

FICHA:

02/02

DATA:
 NOVEMBRO/2014

MESTRANDO:
 FELIPE MOREIRA AZEVEDO

ORIENTADORA:
 Drª. Cybelle Salvador Miranda
 BOLSISTA DE INICIAÇÃO CIENTÍFICA:
 Bianca Barbosa do Nascimento



DET. 01 e 02: Fotos antigas que demonstram como a residência era antes das intervenções pelas quais foi submetida. As esquadrias eram de madeira e vidro, estilo venezianas, pintadas de branco. O muro possuía ao longo de sua extensão, telhas capa canal e o portão de entrada era de ferro com ornamentação simples. A cobertura era com telhas capa canal.

Fotos: Acervo DPHAC, 2000.



FOTO 01: Parte de uma das fachadas da residência, voltada para a Travessa Rui Barbosa.

Foto: Amanda de Paula Bentes Pessoa, 2014.



DET. 03: A residência passou por diversas intervenções, dentre elas, as esquadrias de madeira e vidro foram substituídas por esquadrias de alumínio e vidro, com duas folhas de correr. Algumas dessas janelas foram substituídas por balancins horizontais de alumínio e vidro. O muro também sofreu modificações, como o aumento da sua altura, retirada do portão de ferro vazado e simples, por um de chapas de alumínio. Além disso, houve mudanças na cor da edificação, que passou a ser verde.

Foto: Amanda de Paula Bentes Pessoa, 2014.



DET. 04: Detalhe da composição de cobertura com o uso de telha plan, utilizada na edificação.

Foto: Amanda de Paula Bentes Pessoa, 2014.



UNIVERSIDADE FEDERAL DO PARÁ
 INSTITUTO DE TECNOLOGIA - ITEC
 PROGRAMA DE PÓS-GRADUAÇÃO EM
 ARQUITETURA E URBANISMO – PPGAU

RESIDÊNCIA Nº 513
 EDIFICAÇÕES NEOCOLONIAIS PRESERVADAS
 (COM INTERVENÇÕES DE MÉDIA A GRANDE)
 TRABALHO PARA A OBTENÇÃO DO TÍTULO DE
 MESTRE EM ARQUITETURA E URBANISMO

ENDEREÇO:
 Avenida Brás de Aguiar, 513.
 Belém-PA.

CONTEÚDO:
 RELATÓRIO FOTOGRÁFICO - LEVANTAMENTO DAS FACHADAS
 NEOCOLONIAIS NO BAIRRO DE NAZARÉ

FICHA:

DATA:
 NOVEMBRO/2014

MESTRANDO:
 FELIPE MOREIRA AZEVEDO

ORIENTADORA:
 Drª. Cybelle Salvador Miranda
 BOLSISTA DE INICIAÇÃO CIENTÍFICA:
 Bianca Barbosa do Nascimento

01/02



DET. 05: Detalhe da torre circular presente na residência. Apenas as paredes da torre possuem textura chapiscada. As janelas da torre também foram substituídas por esquadrias de alumínio e vidro. O beiral da cobertura da torre é coberto por um forro de argamassa branca.

Foto: Bianca Barbosa do Nascimento, 2014.



DET. 07: Apenas o gradil de ferro simples, que servia como guarda corpo, da janela do 1º pavimento e as molduras de argamassa no espaço das esquadrias se mantiveram em meio as intervenções realizadas na edificação.

Foto: Amanda de Paula Bentes Pessoa, 2014.



DET. 06: Detalhe dos elementos de ornamentação da torre próximos ao beiral. São desenhos de vários arcos feitos com argamassa.

Foto: Bianca Barbosa do Nascimento, 2014.

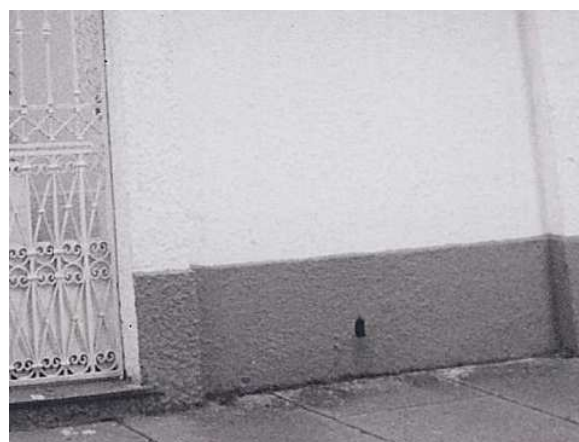

DET. 08 e 09: Mudança no tipo de embasamento presente no muro da residência. Anteriormente, o embasamento possuía uma textura chapiscada, atualmente o embasamento possui uma textura que remete a alvenaria.

Fotos: Acervo DPHAC, 2000; Amanda de Paula Bentes Pessoa, 2014.



LAMEMO

UNIVERSIDADE FEDERAL DO PARÁ
 INSTITUTO DE TECNOLOGIA - ITEC
 PROGRAMA DE PÓS-GRADUAÇÃO EM
 ARQUITETURA E URBANISMO – PPGAU

RESIDÊNCIA Nº 513

EDIFICAÇÕES NEOCOLONIAIS PRESERVADAS
 (COM INTERVENÇÕES DE MÉDIA A GRANDE)
 TRABALHO PARA A OBTENÇÃO DO TÍTULO DE
 MESTRE EM ARQUITETURA E URBANISMO

ENDEREÇO:
 Avenida Brás de Aguiar, 513.
 Belém-PA.

CONTEÚDO:
 RELATÓRIO FOTOGRÁFICO - LEVANTAMENTO DAS FACHADAS
 NEOCOLONIAIS NO BAIRRO DE NAZARÉ

FICHA:

02/02

DATA:
 NOVEMBRO/2014

MESTRANDO:
 FELIPE MOREIRA AZEVEDO

ORIENTADORA:
 Drª. Cybelle Salvador Miranda
 BOLSISTA DE INICIAÇÃO CIENTÍFICA:
 Bianca Barbosa do Nascimento



DET. 01 e 02: Imagens que demonstram como era a edificação antes da intervenção sofrida. A residência possuía textura chapiscada, cores nos tons de azul, esquadrias de madeira, cobertura com telha capa canal, muro com textura chapiscada e gradil de ferro com ornamentação simples.

Fotos: Acervo DPHAC, 2006.



FOTO 01: Fachada principal da edificação, onde atualmente funciona uma agência bancária.
Foto: Bianca Barbosa do Nascimento, 2014.



DET. 03 e 04: Comparações entre os recuos laterais da edificação em momentos diferentes. Houve a construção de um anexo embaixo do 1º pavimento, aproveitando os pilares já existentes. Também houve a retirada de esquadrias e gradis de ferro presentes na edificação. Além disso, houve a retirada de toda a textura chapiscada existente na edificação. O telhado existente foi substituído e o madeiramento, incluindo os cachorros presentes nos beirais, foram pintados de branco.

Fotos: Acervo DPHAC, 2006;
Bianca Barbosa do Nascimento, 2014.

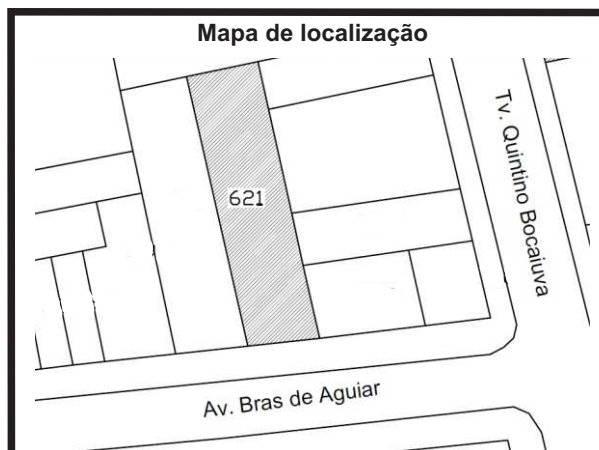

UNIVERSIDADE FEDERAL DO PARÁ
INSTITUTO DE TECNOLOGIA - ITEC
PROGRAMA DE PÓS-GRADUAÇÃO EM
ARQUITETURA E URBANISMO – PPGAU

LAMEMO

RESIDÊNCIA Nº 621

EDIFICAÇÕES NEOCOLONIAIS INTERVIDAS
E/OU ADAPTADAS
TRABALHO PARA A OBTENÇÃO DO TÍTULO DE
MESTRE EM ARQUITETURA E URBANISMO

ENDEREÇO:
Avenida Brás de Aguiar, 621 .
Belém-PA.

CONTEÚDO:
RELATÓRIO FOTOGRÁFICO - LEVANTAMENTO DAS FACHADAS
NEOCOLONIAIS NO BAIRRO DE NAZARÉ

FICHA:

01/02

DATA:
NOVEMBRO/2014

MESTRANDO:
FELIPE MOREIRA AZEVEDO

ORIENTADORA:
Drª. Cybelle Salvador Miranda
BOLSISTA DE INICIAÇÃO CIENTÍFICA:
Bianca Barbosa do Nascimento



DET. 05: Há duas colunas toscanas na fachada principal da edificação, uma no térreo e a outra na varanda do 1º pavimento. A varanda possui um guarda corpo de alvenaria com alguns elementos vazados em formato triangular.

Foto: Amanda de Paula Bentes Pessoa, 2014.



DET. 06 e 07: Detalhe dos beirais da edificação. Eles apresentam cachorros ao longo do beiral. As peças do madeiramento foram pintadas de branco em uma das intervenções que a residência sofreu para se tornar uma agência bancária

Fotos: Bianca Barbosa do Nascimento, 2014.



DET. 08: Janelas basculantes presentes em um dos recuos laterais do edifício. Essas janelas são de madeira e vidro, estilo treliçado e pintadas de branco. Em uma das basculantes, os vidros são de colorações diferentes.

Foto: Bianca Barbosa do Nascimento, 2014.



DET. 09: Estrutura criada em uma das paredes próximas do recuo lateral para atender as necessidades funcionais da edificação. Sua estrutura possui ligações com o madeiramento da cobertura do edifício.

Foto: Bianca Barbosa do Nascimento, 2014.



UNIVERSIDADE FEDERAL DO PARÁ
 INSTITUTO DE TECNOLOGIA - ITEC
 PROGRAMA DE PÓS-GRADUAÇÃO EM
 ARQUITETURA E URBANISMO – PPGAU

LAMEMO

RESIDÊNCIA Nº 621

EDIFICAÇÕES NEOCOLONIAIS INTERVIDAS
 E/OU ADAPTADAS
 TRABALHO PARA A OBTENÇÃO DO TÍTULO DE
 MESTRE EM ARQUITETURA E URBANISMO

ENDEREÇO:
 Avenida Brás de Aguiar, 621 .
 Belém-PA.

CONTEÚDO:
 RELATÓRIO FOTOGRÁFICO - LEVANTAMENTO DAS FACHADAS
 NEOCOLONIAIS NO BAIRRO DE NAZARÉ

FICHA:

02/02

DATA:
 NOVEMBRO/2014

MESTRANDO:
 FELIPE MOREIRA AZEVEDO

ORIENTADORA:
 Drª. Cybelle Salvador Miranda
 BOLSISTA DE INICIAÇÃO CIENTÍFICA:
 Bianca Barbosa do Nascimento



DET. 01: Muro da residência. A ornamentação dos pilares consiste em sulcos feitos na argamassa que reveste o pilar, além disso, o muro possui embasamento com textura chapiscada

Fotos: Bianca Barbosa do Nascimento, 2014.



DET. 02: Frontão da edificação com azulejo no centro.

Foto: Bianca Barbosa do Nascimento, 2014.



FOTO 01: Fachada principal da residência. A edificação é compacta, possui composição de cobertura com telha plan. Apenas o embasamento possui textura chapiscada, o restante das paredes tem acabamento liso na cor salmão. A residência não apresenta boas condições de conservação.

Foto: Bianca Barbosa do Nascimento, 2014.



DET. 03: As esquadrias da edificação são de madeira não pintada e vidro. A porta de entrada do térreo possui almofadas e duas folhas, já as janelas presentes no 1º pavimento diferem-se em si. Uma das janelas possui duas folhas de correr e venezianas, enquanto as outras são basculantes com três folhas.

Foto: Bianca Barbosa do Nascimento, 2014

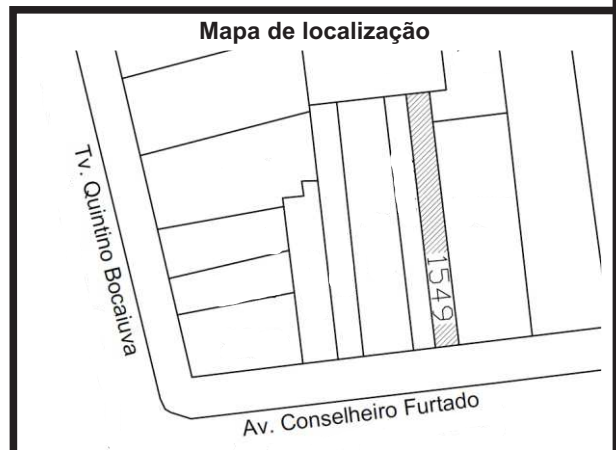

UNIVERSIDADE FEDERAL DO PARÁ
 INSTITUTO DE TECNOLOGIA - ITEC
 PROGRAMA DE PÓS-GRADUAÇÃO EM
 ARQUITETURA E URBANISMO – PPGAU

RESIDÊNCIA Nº 1549
 EDIFICAÇÕES NEOCOLONIAIS PRESERVADAS
 (COM INTERVENÇÕES DE MÉDIA A GRANDE)
 TRABALHO PARA A OBTENÇÃO DO TÍTULO DE
 MESTRE EM ARQUITETURA E URBANISMO

ENDEREÇO:
 Av. Conselheiro Furtado, 1549,
 Belém-PA.

CONTEÚDO:
 RELATÓRIO FOTOGRÁFICO - LEVANTAMENTO DAS FACHADAS
 NEOCOLONIAIS NO BAIRRO DE NAZARÉ

FICHA:

DATA:
 NOVEMBRO/2014

MESTRANDO:
 FELIPE MOREIRA AZEVEDO

ORIENTADORA:
 Drª. Cybelle Salvador Miranda
 BOLSISTA DE INICIAÇÃO CIENTÍFICA:
 Bianca Barbosa do Nascimento

01/01



DET. 01: A edificação é térrea e possui um grande recuo frontal que serve de estacionamento. Ela possui 5 arcos de volta perfeita que dão acesso à uma área de circulação, que por sua vez dá acesso ao interior do edifício. Ao fundos está localizado o anexo da Escola de Música, construído recentemente.

Foto: Bianca Barbosa do Nascimento, 2014.



DET. 03: Imagem da edificação durante a construção do anexo. É possível notar que houve uma intervenção na fachada do prédio neocolonial, onde houve a retirada da esquadria que ficava localizada no último arco à esquerda da imagem.

Foto: Acervo DPHAC, 2012



DET. 02: Detalhe de parte da cobertura e da parede da fachada principal. A cobertura é feita por telhas capa canal, enquanto as paredes da fachada possuem textura chapiscada na cor branca

Foto: Bianca Barbosa do Nascimento, 2014.



DET. 04: Detalhe da parte interna do muro da edificação, onde a textura voltada para a parte interna é lisa, na cor branca.

Foto: Bianca Barbosa do Nascimento, 2014.



FOTO 01: Fachada principal da edificação que atualmente funciona como a Escola de Música da Universidade Federal do Pará. A edificação possui recuo frontal em relação ao muro. O muro alto possui textura que remete a pedras, sendo que o portão de acesso possui um gradil de ferro simples na cor azul marinho.

Foto: Bianca Barbosa do Nascimento, 2014.

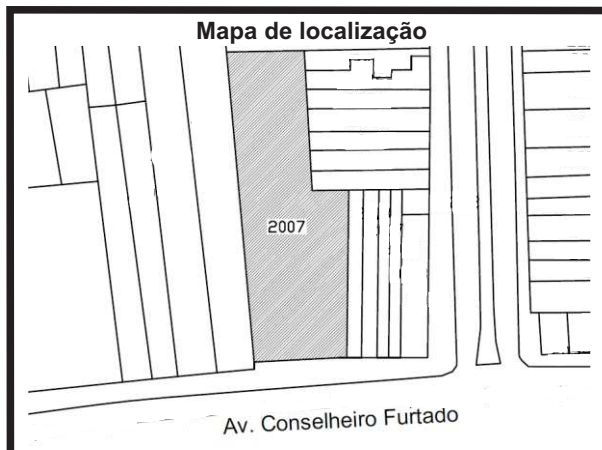

UNIVERSIDADE FEDERAL DO PARÁ
 INSTITUTO DE TECNOLOGIA - ITEC
 PROGRAMA DE PÓS-GRADUAÇÃO EM
 ARQUITETURA E URBANISMO – PPGAU

RESIDÊNCIA Nº 2007
 EDIFICAÇÕES NEOCOLONIAIS PRESERVADAS
 TRABALHO PARA A OBTENÇÃO DO TÍTULO DE
 MESTRE EM ARQUITETURA E URBANISMO

ENDEREÇO:
 Av. Conselheiro Furtado, 2007.
 Belém-PA.

CONTEÚDO:
 RELATÓRIO FOTOGRÁFICO - LEVANTAMENTO DAS FACHADAS
 NEOCOLONIAIS NO BAIRRO DE NAZARÉ

FICHA:
 01/02

DATA:
 NOVEMBRO/2014

MESTRANDO:
 FELIPE MOREIRA AZEVEDO

ORIENTADORA:
 Drª. Cybelle Salvador Miranda
 BOLSISTA DE INICIAÇÃO CIENTÍFICA:
 Bianca Barbosa do Nascimento



DET. 05 e 06: Arandelas e lustres instalados ao longo da edificação.

Fotos: Bianca Barbosa do Nascimento, 2014.



DET. 07: Área de circulação com luminárias presas na estrutura do telhado, além de uma arandela presa na parede. O madeiramento da edificação é diferenciado, sendo que em alguns trechos, os caibros estão duplicados.

Foto: Bianca Barbosa do Nascimento, 2014.



DET. 08 e 09: Detalhe dos cachorros presentes na fachada principal e lateral, respectivamente. Na fachada principal, os cachorros estão agrupados em 2 exemplares, enquanto no beiral da fachada lateral, eles estão posicionados e dispostos normalmente.

Fotos: Bianca Barbosa do Nascimento, 2014.



DET. 10: Piso da área de circulação composto por pedras de lióz.

Foto: Bianca Barbosa do Nascimento, 2014.



DET. 11: Detalhe do recuo lateral da edificação. As esquadrias localizadas na fachada lateral possuem grades de ferro na cor azul marinho. No recuo lateral, há também um pouco de arborização.

Foto: Bianca Barbosa do Nascimento, 2014.



DET. 12: Exemplo das esquadrias presentes na residência. Elas são de madeira e vidro, estilo venesianas, na cor azul marinho. O formato delas é compatível com os arcos existentes na fachada principal.

Foto: Bianca Barbosa do Nascimento, 2014.



UNIVERSIDADE FEDERAL DO PARÁ

INSTITUTO DE TECNOLOGIA - ITEC

PROGRAMA DE PÓS-GRADUAÇÃO EM ARQUITETURA E URBANISMO – PPGAU

LAMEMO

RESIDÊNCIA Nº 2007

EDIFICAÇÕES NEOCOLONIAIS PRESERVADAS

TRABALHO PARA A OBTENÇÃO DO TÍTULO DE MESTRE EM ARQUITETURA E URBANISMO

ENDEREÇO:
Av. Conselheiro Furtado, 2007.
Belém-PA.

CONTEÚDO:
RELATÓRIO FOTOGRÁFICO - LEVANTAMENTO DAS FACHADAS NEOCOLONIAIS NO BAIRRO DE NAZARÉ

FICHA:

02/02

DATA:
NOVEMBRO/2014

MESTRANDO:
FELIPE MOREIRA AZEVEDO

ORIENTADORA:
Drª. Cybelle Salvador Miranda
BOLSISTA DE INICIAÇÃO CIENTÍFICA:
Bianca Barbosa do Nascimento



DET. 01: Ao centro da parede da fachada principal das edificações, há um pequeno painel com azulejos coloridos e com alto relevo

Foto: Bianca Barbosa do Nascimento, 2014.



DET. 02: Detalhe de parte da cobertura da edificação, coberta com telha capa canal, e do beiral forrado com madeira.

Foto: Bianca Barbosa do Nascimento, 2014.



DET. 03 e 04: Esquadrias semelhantes presentes nas duas edificações. São janelas de madeira (a da edificação nº 1523 é pintada de azul) e vidro, estilo venezianas, com quatro folhas. Abaixo dessas esquadrias, há uma floreira.

Fotos: Bianca Barbosa do Nascimento, 2014.



FOTO 01 e 02: Fachada principal das edificações geminadas, vistas por dois ângulos diferentes.

Fotos: Bianca Barbosa do Nascimento, 2014.



UNIVERSIDADE FEDERAL DO PARÁ
 INSTITUTO DE TECNOLOGIA - ITEC
 PROGRAMA DE PÓS-GRADUAÇÃO EM
 ARQUITETURA E URBANISMO – PPGAU

RESIDÊNCIA Nº 1523/1533
 EDIFICAÇÕES NEOCOLONIAIS INTERVIDAS
 E/OU ADAPTADAS
 TRABALHO PARA A OBTENÇÃO DO TÍTULO DE
 MESTRE EM ARQUITETURA E URBANISMO

ENDEREÇO:
 Av. Generalíssimo Deodoro, 1523/1523,
 Belém-PA.

CONTEÚDO:
 RELATÓRIO FOTOGRÁFICO - LEVANTAMENTO DAS FACHADAS
 NEOCOLONIAIS NO BAIRRO DE NAZARÉ

FICHA:

01/01

DATA:
 NOVEMBRO/2014

MESTRANDO:
 FELIPE MOREIRA AZEVEDO

ORIENTADORA:
 Drª. Cybelle Salvador Miranda
 BOLSISTA DE INICIAÇÃO CIENTÍFICA:
 Bianca Barbosa do Nascimento



DET. 01: Detalhe da fachada lateral da edificação onde é possível notar o uso de telhas capa canal na cobertura, e de cachorros ao longo do beiral. Na fachada lateral, há a presença de algumas janelas de madeira, pintadas de branco, vidro, estilo venezianas com duas folhas, juntamente com um gradil de ferro com ornamentação simples, também pintado de branco.

Foto: Bianca Barbosa do Nascimento, 2014.



DET. 02: As edificações possuem dois pavimentos e, no centro da cobertura há um frontão com detalhes geométricos e uma pequena voluta.

Foto: Bianca Barbosa do Nascimento, 2014.



FOTO 01: Fachada principal das edificações geminadas. Ambas passaram por intervenções que descaracterizaram a fachada completamente.

Foto: Bianca Barbosa do Nascimento, 2014.

Mapa de localização



UNIVERSIDADE FEDERAL DO PARÁ
 INSTITUTO DE TECNOLOGIA - ITEC
 PROGRAMA DE PÓS-GRADUAÇÃO EM
 ARQUITETURA E URBANISMO – PPGAU

LAMEMO

RESIDÊNCIA Nº 1565/1575
 EDIFICAÇÕES NEOCOLONIAIS INTERVIDAS
 E/OU ADAPTADAS
 TRABALHO PARA A OBTENÇÃO DO TÍTULO DE
 MESTRE EM ARQUITETURA E URBANISMO

ENDEREÇO:
 Av. Generalíssimo Deodoro, 1565/1575,
 Belém-PA.

CONTEÚDO:
 RELATÓRIO FOTOGRÁFICO - LEVANTAMENTO DAS FACHADAS
 NEOCOLONIAIS NO BAIRRO DE NAZARÉ

FICHA:

01/01

DATA:
 NOVEMBRO/2014

MESTRANDO:
 FELIPE MOREIRA AZEVEDO

ORIENTADORA:
 Drª. Cybelle Salvador Miranda
 BOLSISTA DE INICIAÇÃO CIENTÍFICA:
 Bianca Barbosa do Nascimento



DET. 01: A edificação já funcionou anteriormente como salão de beleza.
Foto: Acervo DPHAC, 2000.



DET. 02: A edificação possui cobertura com telha capa canal, com rabo de andorinha e um pináculo, além disso, o beiral possui forro de PVC. A esquadria presente no 1º pavimento é de madeira e vidro, estilo veneziana, com grades de ferro sanfonadas.
Foto: Bianca Barbosa do Nascimento, 2014.



FOTO 01: Fachada principal da edificação. O térreo atualmente funciona como uma loja de bijuterias e artigos similares.
Foto: Bianca Barbosa do Nascimento, 2014.



DET. 03 e 04: Imagens da lateral do edifício. O lote possui um recuo posterior, sendo que nos fundos desse terreno há uma edícula. A edificação também possui outras esquadrias posicionadas na fachada lateral, que podem variar entre balancins de ferro e vidro e janelas de madeira e vidro. Todas essas esquadrias possuem grades de ferro para eventual proteção.
Fotos: Bianca Barbosa do Nascimento, 2014.



DET. 04: Detalhe de um elemento feito de alvenaria, na cor branca. Este elemento poderia ter sido anteriormente um frontão, o que leva a crer que a residência poderia ter sido geminada originalmente.
Foto: Bianca Barbosa do Nascimento, 2014.

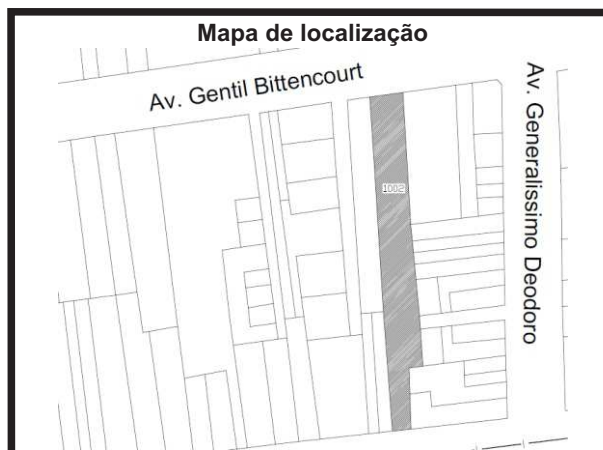

UNIVERSIDADE FEDERAL DO PARÁ
INSTITUTO DE TECNOLOGIA - ITEC
PROGRAMA DE PÓS-GRADUAÇÃO EM
ARQUITETURA E URBANISMO – PPGAU

RESIDÊNCIA Nº 1002
EDIFICAÇÕES COM TRAÇOS E/OU
CARACTERÍSTICAS NEOCOLONIAIS.
TRABALHO PARA A OBTENÇÃO DO TÍTULO DE
MESTRE EM ARQUITETURA E URBANISMO

ENDEREÇO:
Av. Gentil Bittencourt, 1002.
Belém-PA.

CONTEÚDO:
RELATÓRIO FOTOGRÁFICO - LEVANTAMENTO DAS FACHADAS
NEOCOLONIAIS NO BAIRRO DE NAZARÉ

FICHA:

01/01

DATA:
NOVEMBRO/2014

MESTRANDO:
FELIPE MOREIRA AZEVEDO

ORIENTADORA:
Drª. Cybelle Salvador Miranda
BOLSISTA DE INICIAÇÃO CIENTÍFICA:
Bianca Barbosa do Nascimento



DET. 01: Fachada voltada para a Av. Generalíssimo Deodoro, onde não é possível visualizar a edificação.
Foto: Bianca Barbosa do Nascimento, 2014.



DET. 03: Frontão presente no meio das duas edificações geminadas.
Foto: Bianca Barbosa do Nascimento, 2014.



DET. 02: Parte da fachada lateral onde é possível ver algumas esquadrias de madeira e vidro, estilo venezianas com duas folhas, juntamente com o gradil de ferro simples, pintado de branco.
Foto: Bianca Barbosa do Nascimento, 2014.



DET. 04: Presença de cachorros ao longo do beiral da residência.
Foto: Bianca Barbosa do Nascimento, 2014.



FOTO 01: Fachada principal da edificação que atualmente funciona um centro de peças para veículos e um lava jato.
Foto: Bianca Barbosa do Nascimento, 2014.

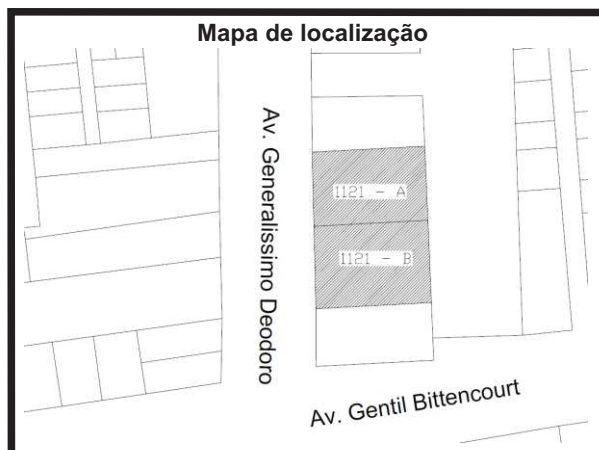

UNIVERSIDADE FEDERAL DO PARÁ
 INSTITUTO DE TECNOLOGIA - ITEC
 PROGRAMA DE PÓS-GRADUAÇÃO EM
 ARQUITETURA E URBANISMO – PPGAU

LAMEMO

RESIDÊNCIA Nº 1121
 EDIFICAÇÕES NEOCOLONIAIS INTERVIDAS
 E/OU ADAPTADAS
 TRABALHO PARA A OBTENÇÃO DO TÍTULO DE
 MESTRE EM ARQUITETURA E URBANISMO

ENDEREÇO:
 Av. Gentil Bittencourt, 1121.
 Belém-PA.

CONTEÚDO:
 RELATÓRIO FOTOGRÁFICO - LEVANTAMENTO DAS FACHADAS
 NEOCOLONIAIS NO BAIRRO DE NAZARÉ

FICHA:

01/01

DATA:
 NOVEMBRO/2014

MESTRANDO:
 FELIPE MOREIRA AZEVEDO

ORIENTADORA:
 Dr^a. Cybelle Salvador Miranda
 BOLSISTA DE INICIAÇÃO CIENTÍFICA:
 Bianca Barbosa do Nascimento



DET. 01: A edificação possui cobertura com telha capa canal, com composição da cobertura. A residência possui uma torre circular, com pequenos ornamentos, conhecidos como cachorros, ao longo da sua circunferência.

Foto: Amanda de Paula Bentes Pessoa, 2014.



DET. 02: As janelas do 1º pavimento da edificação são de madeira e vidro. Com exceção das esquadrias presentes na torre, que são treliçadas, as janelas da residências são estilo venezianas, com quatro folhas e coloração cinza

Foto: Bianca Barbosa do Nascimento, 2014.



FOTO 01: Residência localizada na esquina da Av. Gentil Bittencourt com a Travessa Benjamin Constant. A residência funciona como uma loja de móveis.

Foto: Bianca Barbosa do Nascimento, 2014.



DET. 03: Fotografia antiga da residência.

Foto: Acervo DPHAC, 2000.



DET. 04: Detalhe do ornamento presente na empena de uma das paredes da residência. O ornamento em questão é recorrente em algumas edificações neocoloniais.

Foto: Bianca Barbosa do Nascimento, 2014.



DET. 05: Detalhe dos cachorros que ornamentam a torre

Foto: Bianca Barbosa do Nascimento, 2014.

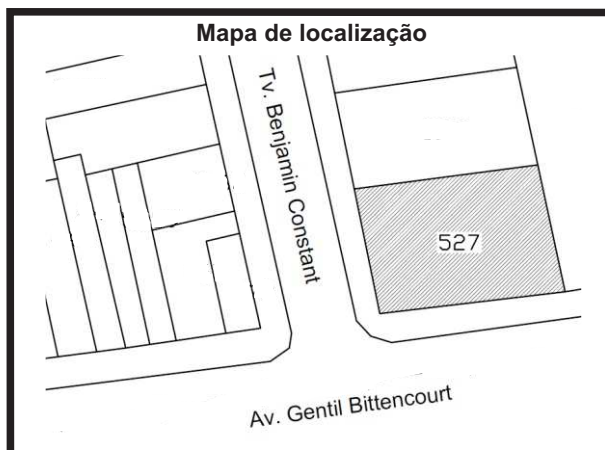

 **UNIVERSIDADE FEDERAL DO PARÁ**
 INSTITUTO DE TECNOLOGIA - ITEC
 PROGRAMA DE PÓS-GRADUAÇÃO EM ARQUITETURA E URBANISMO – PPGAU

RESIDÊNCIA Nº 527
 EDIFICAÇÕES NEOCOLONIAIS PRESERVADAS (COM INTERVENÇÕES DE MÉDIA A GRANDE)
 TRABALHO PARA A OBTENÇÃO DO TÍTULO DE MESTRE EM ARQUITETURA E URBANISMO

<p>ENDEREÇO: Av. Gentil Bittencourt, 527. Belém-PA.</p>	<p>CONTEÚDO: RELATÓRIO FOTOGRÁFICO - LEVANTAMENTO DAS FACHADAS NEOCOLONIAIS NO BAIRRO DE NAZARÉ</p>	<p>FICHA: 01/02</p>
<p>DATA: NOVEMBRO/2014</p>	<p>MESTRANDO: FELIPE MOREIRA AZEVEDO</p>	



DET. 06: Para ampliação da loja, a área que corresponderia aos recuos frontal e lateral foram ocupados e vedados com uma estrutura de ferro e vidro. O espaço criado serve como mostruário da loja. Na imagem acima, o arco presente no recuo frontal que daria acesso a antiga entrada principal da residência

Fotos: Bianca Barbosa do Nascimento, 2014.



DET. 08: Provável fonte da residência, revestida com azulejos com motivos florais, além da presença da moldura com telhas capa canal. Atualmente o espaço serve como um pequeno jardim interno da loja.

Foto: Bianca Barbosa do Nascimento, 2014.



DET. 07: Recuo lateral da edificação transformado em mostruário dos produtos da loja. Ao fundo uma estrutura azul ornada com telhas capa canal que são indícios da existência de uma fonte.

Fotos: Bianca Barbosa do Nascimento, 2014.



DET. 09: Porta de entrada original da residência. A esquadria é de madeira, não é pintada, possui almofadas e é em parte vedada por vidro.

Foto: Bianca Barbosa do Nascimento, 2014.



UNIVERSIDADE FEDERAL DO PARÁ
 INSTITUTO DE TECNOLOGIA - ITEC
 PROGRAMA DE PÓS-GRADUAÇÃO EM
 ARQUITETURA E URBANISMO – PPGAU

LAMEMO

RESIDÊNCIA Nº 527

EDIFICAÇÕES NEOCOLONIAIS PRESERVADAS
 (COM INTERVENÇÕES DE MÉDIA A GRANDE)
 TRABALHO PARA A OBTENÇÃO DO TÍTULO DE
 MESTRE EM ARQUITETURA E URBANISMO

ENDEREÇO:
 Av. Gentil Bittencourt, 527.
 Belém-PA.

CONTEÚDO:
 RELATÓRIO FOTOGRÁFICO - LEVANTAMENTO DAS FACHADAS
 NEOCOLONIAIS NO BAIRRO DE NAZARÉ

FICHA:

02/02

DATA:
 NOVEMBRO/2014

MESTRANDO:
 FELIPE MOREIRA AZEVEDO

ORIENTADORA:
 Drª. Cybelle Salvador Miranda
 BOLSISTA DE INICIAÇÃO CIENTÍFICA:
 Bianca Barbosa do Nascimento



DET. 01: A edificação possui dois pavimentos. Na fachada principal, há uma sequência de seis janelas de madeira e vidro posicionadas no térreo da edificação. No 1º pavimento há uma sequência de seis portas janelas, de madeira e vidro, com uma pequena sacada, com guarda corpo de ferro, cada uma. Todas as esquadrias presentes na fachada principal possuem uma moldura. Além da moldura, a porta de entrada possui uma cártula na parte superior.
Foto: Giovana Maria do Nascimento Silva, 2014.



FOTO 01: Fachada principal do Conservatório Carlos Gomes.
Foto: Bianca Barbosa do Nascimento, 2014.



DET. 02: Detalhe da cártula e de parte das sacadas presentes na fachada principal..
Foto: Amanda de Paula Bentes Pessoa, 2014.



DET. 03 e 04: Comparação entre as portas janelas e a sacada presentes na fachada do prédio principal em momentos diferentes.
Fotos: Acervo DPHAC, 2001; Giovana Maria do Nascimento Silva, 2014.

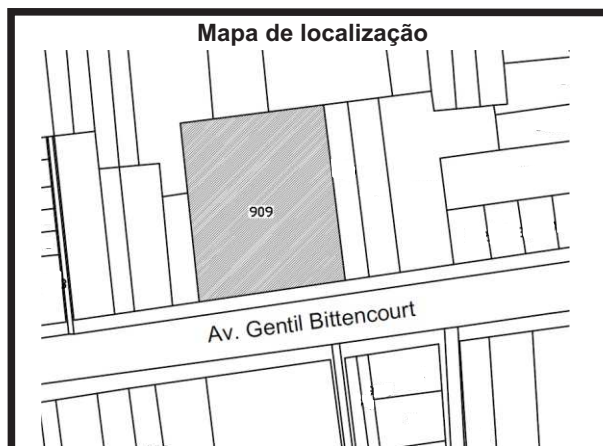

UNIVERSIDADE FEDERAL DO PARÁ
 INSTITUTO DE TECNOLOGIA - ITEC
 PROGRAMA DE PÓS-GRADUAÇÃO EM
 ARQUITETURA E URBANISMO – PPGAU

LAMEMO

RESIDÊNCIA Nº 909

EDIFICAÇÕES NEOCOLONIAIS PRESERVADAS
 TRABALHO PARA A OBTENÇÃO DO TÍTULO DE
 MESTRE EM ARQUITETURA E URBANISMO

ENDEREÇO:
 Av. Gentil Bittencourt, 909.
 Belém-PA.

CONTEÚDO:
 RELATÓRIO FOTOGRÁFICO - LEVANTAMENTO DAS FACHADAS
 NEOCOLONIAIS NO BAIRRO DE NAZARÉ

FICHA:

01/04

DATA:
 NOVEMBRO/2014

MESTRANDO:
 FELIPE MOREIRA AZEVEDO

ORIENTADORA:
 Drª. Cybelle Salvador Miranda
 BOLSISTA DE INICIAÇÃO CIENTÍFICA:
 Bianca Barbosa do Nascimento



DET. 05 e 06: Prédio pioneiro e o anexo em momentos diferentes. Além da cor dos edifícios, houve pequenas mudanças na fachada do anexo, como a retirada da molduras da esquadrias do 1º pavimento e o acréscimo de sacadas com guarda corpo feito com gradil de ferro simples.

Fotos: Acervo DPHAC, 2001;
Bianca Barbosa do Nascimento, 2014.



DET. 07: Anexo lateral com apenas um pavimento térreo.

Foto: Acervo DPHAC, 2000.



DET. 08, 09 e 10: Imagens de locais pertencentes ao recuo frontal da edificação em relação ao lote. As figuras mostram a fonte em frente à construção, a entrada de pedestres e automóveis e a área arborizada do recuo, respectivamente.

Fotos: Bianca Barbosa do Nascimento, 2014;
Amanda de Paula Bentes Pessoa, 2014.



DET. 11: Detalhe da portada presente no muro. Nela está escrito o nome da instituição, além disso ela possui um nicho com uma imagem de Nossa Senhora. A portada também apresenta pináculos semelhantes aos encontrados na cobertura do prédio pioneiro

Foto: Bianca Barbosa do Nascimento, 2014.



UNIVERSIDADE FEDERAL DO PARÁ
INSTITUTO DE TECNOLOGIA - ITEC
PROGRAMA DE PÓS-GRADUAÇÃO EM
ARQUITETURA E URBANISMO – PPGAU

ENDEREÇO:
Av. Gentil Bittencourt, 909.
Belém-PA.

CONTEÚDO:
RELATÓRIO FOTOGRÁFICO - LEVANTAMENTO DAS FACHADAS
NEOCOLONIAIS NO BAIRRO DE NAZARÉ

FICHA:

RESIDÊNCIA Nº 909
EDIFICAÇÕES NEOCOLONIAIS PRESERVADAS
TRABALHO PARA A OBTENÇÃO DO TÍTULO DE
MESTRE EM ARQUITETURA E URBANISMO

DATA:
NOVEMBRO/2014

MESTRANDO:
FELIPE MOREIRA AZEVEDO

ORIENTADORA:
Drª. Cybelle Salvador Miranda
BOLSISTA DE INICIAÇÃO CIENTÍFICA:
Bianca Barbosa do Nascimento

02/04



DET. 12 e 13: Diferentes momentos de intervenções feitas para ampliação dos prédios. Ambas as fotos retratam intervenções realizadas nos anexos.

Fotos: Acervo DPHAC, 2001;
Bianca Barbosa do Nascimento, 2014.



DET. 14: Parte do anexo que passou por modificações. A construção passou a ter três pavimentos, aumentando o número de salas existentes no instituto.

Foto: Bianca Barbosa do Nascimento, 2014.



DET. 15: Detalhe da chaminé e de um dos pináculos presentes na cobertura do prédio pioneiro.

Foto: Bianca Barbosa do Nascimento, 2014.



DET. 16 e 17: Relação de gabarito existente entre o prédio pioneiro e o anexo modificado. Agora os anexos se sobressaem em relação ao prédio pioneiro no quesito altura.

Fotos: Bianca Barbosa do Nascimento, 2014.



DET. 18: Arborização existente no espaço criado pelos distanciamentos dos anexos em relação ao prédio principal.

Foto: Bianca Barbosa do Nascimento, 2014.



LAMEMO

UNIVERSIDADE FEDERAL DO PARÁ
INSTITUTO DE TECNOLOGIA - ITEC
PROGRAMA DE PÓS-GRADUAÇÃO EM
ARQUITETURA E URBANISMO – PPGAU

RESIDÊNCIA Nº 909

EDIFICAÇÕES NEOCOLONIAIS PRESERVADAS
TRABALHO PARA A OBTENÇÃO DO TÍTULO DE
MESTRE EM ARQUITETURA E URBANISMO

ENDEREÇO:
Av. Gentil Bittencourt, 909.
Belém-PA.

CONTEÚDO:
RELATÓRIO FOTOGRÁFICO - LEVANTAMENTO DAS FACHADAS
NEOCOLONIAIS NO BAIRRO DE NAZARÉ

FICHA:

DATA:
NOVEMBRO/2014

MESTRANDO:
FELIPE MOREIRA AZEVEDO

ORIENTADORA:
Drª. Cybelle Salvador Miranda
BOLSISTA DE INICIAÇÃO CIENTÍFICA:
Bianca Barbosa do Nascimento

03/04



DET. 19 e 20: Exemplos das esquadrias presentes no prédio pioneiro. Ambas as esquadrias são de madeira e vidro, além de possuírem uma moldura em argamassa. A janela da esquerda possui um formato oval e é uma pivotante com estilo treliçado. A janela da direita é estilo veneziana, com quatro folhas, sendo duas delas apenas de madeira com venezianas que abem-se para a parte exterior, enquanto a parte de madeira e vidro abre para o interior do edifício.

Fotos: Bianca Barbosa do Nascimento, 2014.



DET. 21: Pilastra presente no canto das paredes do edifício. O beiral da edificação possui um acabamento diferenciado, que se assemelha ao forro de estuque. No canto da cobertura, há um pináculo e o rabo de andorinha.

Foto: Bianca Barbosa do Nascimento, 2014.



DET. 22, 23 e 24: Imagens retratando a cobertura do prédio pioneiro. As fotos demonstram o uso de telhas capa canal, além da estruturação desse telhado e do sistema de escoamento, através das calhas existentes nessa cobertura.

Fotos: Bianca Barbosa do Nascimento, 2014.



LAMEMO

UNIVERSIDADE FEDERAL DO PARÁ
 INSTITUTO DE TECNOLOGIA - ITEC
 PROGRAMA DE PÓS-GRADUAÇÃO EM
 ARQUITETURA E URBANISMO – PPGAU

RESIDÊNCIA Nº 909

EDIFICAÇÕES NEOCOLONIAIS PRESERVADAS
 TRABALHO PARA A OBTENÇÃO DO TÍTULO DE
 MESTRE EM ARQUITETURA E URBANISMO

ENDEREÇO:
 Av. Gentil Bittencourt, 909.
 Belém-PA.

CONTEÚDO:
 RELATÓRIO FOTOGRÁFICO - LEVANTAMENTO DAS FACHADAS
 NEOCOLONIAIS NO BAIRRO DE NAZARÉ

FICHA:

04/04

DATA:
 NOVEMBRO/2014

MESTRANDO:
 FELIPE MOREIRA AZEVEDO

ORIENTADORA:
 Drª. Cybelle Salvador Miranda
 BOLSISTA DE INICIAÇÃO CIENTÍFICA:
 Bianca Barbosa do Nascimento



DET. 01: A edificação possui dois andares, recuo frontal e lateral em apenas um dos lados. Além disso, existe um arco de volta perfeita que dá acesso ao hall de entrada da residência. O muro possui a base e os pilares em alvenaria, intercalados por grades de ferro com ornamentação simples.

Foto: Bianca Barbosa do Nascimento, 2014.



DET. 02: Tanto o muro, quanto a edificação possuem textura chapiscada e um embasamento que imita alvenaria cerâmica.

Foto: Bianca Barbosa do Nascimento, 2014.



FOTO 01: Fachada principal da residência.
Foto: Bianca Barbosa do Nascimento, 2014.



DET. 03: A parede da residência possui textura chapiscada. As janelas são de madeira e vidro, estilo venezianas, com quatro folhas de correr.

Elas possuem grades de ferro simples para proteção. A cobertura é feita com telhas capa canal, sendo que o desenho do beiral tende a esconder o madeiramento.

Foto: Bianca Barbosa do Nascimento, 2014.



DET. 04 e 05: Detalhe da porta de entrada da residência, com duas folhas, almofadas e vedações com vidro; e do recuo lateral, que também serve como garagem para a edificação.

Fotos: Bianca Barbosa do Nascimento, 2014.



UNIVERSIDADE FEDERAL DO PARÁ
INSTITUTO DE TECNOLOGIA - ITEC
PROGRAMA DE PÓS-GRADUAÇÃO EM
ARQUITETURA E URBANISMO – PPGAU

RESIDÊNCIA Nº 993
EDIFICAÇÕES COM TRAÇOS E/OU
CARACTERÍSTICAS NEOCOLONIAIS
TRABALHO PARA A OBTENÇÃO DO TÍTULO DE
MESTRE EM ARQUITETURA E URBANISMO

ENDEREÇO:
Av. Gentil Bittencourt, 993.
Belém-PA.

CONTEÚDO:
RELATÓRIO FOTOGRÁFICO - LEVANTAMENTO DAS FACHADAS
NEOCOLONIAIS NO BAIRRO DE NAZARÉ

FICHA:

01/01

DATA:
NOVEMBRO/2014

MESTRANDO:
FELIPE MOREIRA AZEVEDO

ORIENTADORA:
Drª. Cybelle Salvador Miranda
BOLSISTA DE INICIAÇÃO CIENTÍFICA:
Bianca Barbosa do Nascimento



DET. 01: A edificação possui uma varanda com o guarda corpo curvo, sendo este de alvenaria com gradil de ferro vazado sem ornamentação.

Foto: Bianca Barbosa do Nascimento, 2014.



DET. 02: Ornamentos localizados abaixo do balanço da edificação. Há uma sequência de cachorros feitos com argamassa, além das telhas capa canal com o rabo de andorinha, como uma falsa cobertura.

Foto: Bianca Barbosa do Nascimento, 2014.



FOTO 01: Fachada principal da residência geminada. O muro da edificação é composto por uma base de alvenaria, com embasamento de textura chapiscada, com grades de ferro simples sem ornamentação.

Foto: Bianca Barbosa do Nascimento, 2014.



DET. 03: Detalhe do recuo lateral da edificação, que serve como garagem da residência.

Foto: Bianca Barbosa do Nascimento, 2014.



UNIVERSIDADE FEDERAL DO PARÁ
 INSTITUTO DE TECNOLOGIA - ITEC
 PROGRAMA DE PÓS-GRADUAÇÃO EM
 ARQUITETURA E URBANISMO – PPGAU

RESIDÊNCIA Nº 1041
 EDIFICAÇÕES NEOCOLONIAIS PRESERVADAS
 TRABALHO PARA A OBTENÇÃO DO TÍTULO DE
 MESTRE EM ARQUITETURA E URBANISMO

ENDEREÇO:
 Av. Governador José Malcher, 1041.
 Belém-PA.

CONTEÚDO:
 RELATÓRIO FOTOGRÁFICO - LEVANTAMENTO DAS FACHADAS
 NEOCOLONIAIS NO BAIRRO DE NAZARÉ

FICHA:

01/02

DATA:
 NOVEMBRO/2014

MESTRANDO:
 FELIPE MOREIRA AZEVEDO

ORIENTADORA:
 Drª. Cybelle Salvador Miranda
 BOLSISTA DE INICIAÇÃO CIENTÍFICA:
 Bianca Barbosa do Nascimento



DET. 04: O embasamento presente na fachada principal remete a blocos de alvenaria cerâmica, enquanto no resto da edificação e no muro, o embasamento presente é de textura chapiscada..
Foto: Bianca Barbosa do Nascimento, 2014.



DET. 06: A cobertura da residência é feita com telhas capa canal, além disso possuem rabo de andorinha em cada ponta.
Foto: Bianca Barbosa do Nascimento, 2014.



DET. 05: As esquadrias presentes na edificação são em sua maioria de madeira, pintada na cor branca, e vidro. As janelas são estilo venezianas, com quatro folhas, ambas possuem grades de ferro, com ornamentação geométrica. As portas possuem apenas uma folha
Fotos: Bianca Barbosa do Nascimento, 2014.



DET. 07: No térreo, a área correspondente à varanda foi vedada com dois tipos de grades de ferro, um com detalhes geométricos e outro que se assemelha a grades sanfonadas. A porta e a janela presentes no térreo são de madeira e vidro. A janela possui duas folhas de correr, enquanto a porta possui uma folha.
Foto: Bianca Barbosa do Nascimento, 2014.



UNIVERSIDADE FEDERAL DO PARÁ
 INSTITUTO DE TECNOLOGIA - ITEC
 PROGRAMA DE PÓS-GRADUAÇÃO EM
 ARQUITETURA E URBANISMO – PPGAU

LAMEMO

RESIDÊNCIA Nº 1041

EDIFICAÇÕES NEOCOLONIAIS PRESERVADAS
 TRABALHO PARA A OBTENÇÃO DO TÍTULO DE
 MESTRE EM ARQUITETURA E URBANISMO

ENDEREÇO:
 Av. Governador José Malcher, 1041.
 Belém-PA.

CONTEÚDO:
 RELATÓRIO FOTOGRÁFICO - LEVANTAMENTO DAS FACHADAS
 NEOCOLONIAIS NO BAIRRO DE NAZARÉ

FICHA:

02/02

DATA:
 NOVEMBRO/2014

MESTRANDO:
 FELIPE MOREIRA AZEVEDO

ORIENTADORA:
 Drª. Cybelle Salvador Miranda
 BOLSISTA DE INICIAÇÃO CIENTÍFICA:
 Bianca Barbosa do Nascimento



DET. 01: A cobertura é feita com telhas capa canal, possui rabo de andorinha nas extremidades. O beiral possui forro de gesso e uma calha.

Foto: Bianca Barbosa do Nascimento, 2014.



DET. 02: O embasamento da fachada principal, assim como o revestimento da base de alvenaria do muro, é feito com revestimento cerâmico da cor vermelha..

Foto: Bianca Barbosa do Nascimento, 2014.



FOTO 01: Fachada principal da edificação localizada na esquina da Avenida Governador José Malcher com a Vila Alda Maria. A residência é geminada com a casa nº1041.

Foto: Bianca Barbosa do Nascimento, 2014.



DET. 03: Lateral da edificação com ornamentos abaixo do balanço. Esses ornamentos são feitos por telhas capa canal e cachorros que aparentam suportar a carga do balanço. Abaixo disso, há uma placa de azulejos indicando o nome da vila da qual a edificação fica na esquina. E, próximo à placa, há uma esquadria basculante de ferro e vidro.

Foto: Bianca Barbosa do Nascimento, 2014.



DET. 04: Detalhe da placa de azulejos presente na lateral da edificação.

Foto: Bianca Barbosa do Nascimento, 2014.



UNIVERSIDADE FEDERAL DO PARÁ
 INSTITUTO DE TECNOLOGIA - ITEC
 PROGRAMA DE PÓS-GRADUAÇÃO EM
 ARQUITETURA E URBANISMO – PPGAU

RESIDÊNCIA Nº 1049
 EDIFICAÇÕES NEOCOLONIAIS PRESERVADAS
 TRABALHO PARA A OBTENÇÃO DO TÍTULO DE
 MESTRE EM ARQUITETURA E URBANISMO

ENDEREÇO:
 Av. Governador José Malcher, 1049,
 Belém-PA.

CONTEÚDO:
 RELATÓRIO FOTOGRÁFICO - LEVANTAMENTO DAS FACHADAS
 NEOCOLONIAIS NO BAIRRO DE NAZARÉ

FICHA:

01/02

DATA:
 NOVEMBRO/2014

MESTRANDO:
 FELIPE MOREIRA AZEVEDO

ORIENTADORA:
 Drª. Cybelle Salvador Miranda
 BOLSISTA DE INICIAÇÃO CIENTÍFICA:
 Bianca Barbosa do Nascimento



DET. 05: Detalhe do muro presente na lateral da edificação. O muro possui uma ondulação semelhante a encontradas em frontões de casas neocoloniais.

Foto: Bianca Barbosa do Nascimento, 2014.



DET. 06 e 07: Diferentes tipos de texturas encontradas na edificação. A textura de aspecto circular foi encontrada nas fachadas lateral e frontal, enquanto a textura chapiscada foi encontrada no muro da residência.

Fotos: Bianca Barbosa do Nascimento, 2014.



DET. 08: Degraus encontrados na fachada lateral da edificação. A presença deles indica que havia algum acesso ao interior da casa por ali, mas que foi vedado posteriormente.

Foto: Bianca Barbosa do Nascimento, 2014.



DET. 09: Janelas presentes na lateral do edifício. Duas delas são esquadrias basculantes de ferro e vidro, e a outra aparentemente é uma esquadria de madeira e vidro estilo veneziana, que possui gradil de ferro vazado, com uma curvatura na metade da sua extensão e pintado na cor vermelha.

Foto: Bianca Barbosa do Nascimento, 2014.



DET. 10: Portão de ferro simples, na cor vermelha, localizado na lateral do edifício e que dá acesso ao recuo lateral da edificação em relação ao lote.

Foto: Bianca Barbosa do Nascimento, 2014.



UNIVERSIDADE FEDERAL DO PARÁ
 INSTITUTO DE TECNOLOGIA - ITEC
 PROGRAMA DE PÓS-GRADUAÇÃO EM
 ARQUITETURA E URBANISMO – PPGAU

LAMEMO

RESIDÊNCIA Nº 1049

EDIFICAÇÕES NEOCOLONIAIS PRESERVADAS
 TRABALHO PARA A OBTENÇÃO DO TÍTULO DE
 MESTRE EM ARQUITETURA E URBANISMO

ENDEREÇO:
 Av. Governador José Malcher, 1049,
 Belém-PA.

CONTEÚDO:
 RELATÓRIO FOTOGRÁFICO - LEVANTAMENTO DAS FACHADAS
 NEOCOLONIAIS NO BAIRRO DE NAZARÉ

FICHA:

02/02

DATA:
 NOVEMBRO/2014

MESTRANDO:
 FELIPE MOREIRA AZEVEDO

ORIENTADORA:
 Drª. Cybelle Salvador Miranda
 BOLSISTA DE INICIAÇÃO CIENTÍFICA:
 Bianca Barbosa do Nascimento



DET. 01: Detalhes de parte superior da fachada principal. A cobertura da edificação é composta por telhas capa canal com composição de cobertura. Não há elementos como rabo de andorinha ou pináculo. Quanto aos outros elementos da fachada, há uma janela de madeira, estilo veneziana, com quatro folhas e com vedação em vidro. A residência possui uma varanda com um guarda corpo simples em alvenaria.
Fotos: Bianca Barbosa do Nascimento, 2014.



DET. 02: O beiral da residência possui cachorros, além disso, nos cantos superiores da parede da fachada, há um acabamento em alvenaria semelhante ao tipo de cachorro encontrado na residência.
Fotos: Bianca Barbosa do Nascimento, 2014.



FOTO 01: Fachada principal da residência nº 1116, que faz parte de um conjunto de edificações pertencentes a um estabelecimento de ensino superior privado. A edificação possui recuo frontal e lateral em um dos lados. A casa não possui nenhuma ornamentação sobressalente e também não possui textura. O muro é alto, composto por uma base de concreto e o fechamento com ferro de ornamentação simples de cor azul.
Foto: Bianca Barbosa do Nascimento, 2014.



DET. 03 e 04: Esquadrias presentes na fachada principal. Ambas são de madeira e vidro, sendo que uma delas apresenta quatro folhas e almofadas de vidro, enquanto a outra possui duas folhas, almofadas trabalhadas de madeira e alguns detalhes em vidro.
Fotos: Bianca Barbosa do Nascimento, 2014.



UNIVERSIDADE FEDERAL DO PARÁ
INSTITUTO DE TECNOLOGIA - ITEC
PROGRAMA DE PÓS-GRADUAÇÃO EM
ARQUITETURA E URBANISMO – PPGAU

RESIDÊNCIA Nº 1116
EDIFICAÇÕES NEOCOLONIAIS PRESERVADAS
TRABALHO PARA A OBTENÇÃO DO TÍTULO DE
MESTRE EM ARQUITETURA E URBANISMO

ENDEREÇO:
Av. Gov. José Malcher, 1116
Belém-PA.

CONTEÚDO:
RELATÓRIO FOTOGRÁFICO - LEVANTAMENTO DAS FACHADAS
NEOCOLONIAIS NO BAIRRO DE NAZARÉ

FICHA:

01/01

DATA:
NOVEMBRO/2014

MESTRANDO:
FELIPE MOREIRA AZEVEDO

ORIENTADORA:
Drª. Cybelle Salvador Miranda
BOLSISTA DE INICIAÇÃO CIENTÍFICA:
Bianca Barbosa do Nascimento



DET. 01: Detalhe da esquadria presente no 1º pavimento. A janela é de madeira e vidro, estilo veneziana, com quatro folhas. Ela também possui um gradil de ferro vazado com ornamentação simples.

Foto: Bianca Barbosa do Nascimento, 2014.



DET. 02 e 03: Detalhe das esquadrias de madeira e vidro que podem ser encontradas no tipo fixa e pivotante.

Algumas dessas janelas possuem gradil de vidro simples, pintado de preto

Fotos: Bianca Barbosa do Nascimento, 2014.



Foto 01: Fachada principal da edificação.

Foto: Bianca Barbosa do Nascimento, 2014.



DET. 04 e 05: No DET. 03 A cobertura da edificação é feita por telhas francesas, e esta possui beiral.

Já no DET. 04 A residência possui uma sacada com guarda corpo de alvenaria e detalhes em ferro. Contudo, esse elemento é coberto por uma placa da universidade da qual esse prédio pertence.

Fotos: Bianca Barbosa do Nascimento, 2014.



DET. 06 e 07: Exemplos de esquadrias presentes no edifício. No DET. 06 a porta de entrada possui quatro folhas e é de madeira e vidro. Enquanto a outra porta é apenas de madeira, com uma folha e alguns detalhes, como a almofada

Fotos: Bianca Barbosa do Nascimento, 2014.

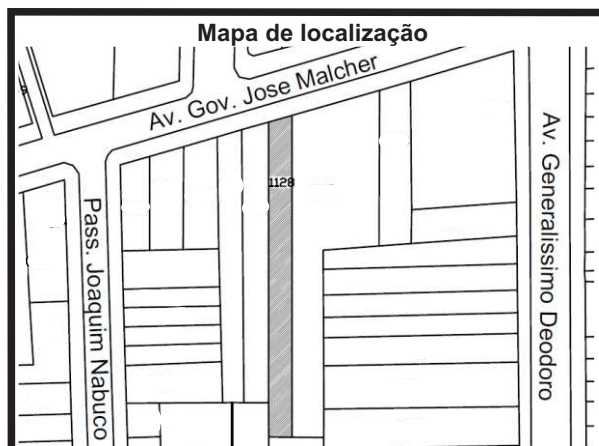

UNIVERSIDADE FEDERAL DO PARÁ
 INSTITUTO DE TECNOLOGIA - ITEC
 PROGRAMA DE PÓS-GRADUAÇÃO EM
 ARQUITETURA E URBANISMO – PPGAU

RESIDÊNCIA Nº 1128

**EDIFICAÇÕES NEOCOLONIAIS PRESERVADAS
 TRABALHO PARA A OBTENÇÃO DO TÍTULO DE
 MESTRE EM ARQUITETURA E URBANISMO**

ENDEREÇO:
 Av. Governador José Malcher, 1128,
 Belém-PA.

CONTEÚDO:
 RELATÓRIO FOTOGRÁFICO - LEVANTAMENTO DAS FACHADAS
 NEOCOLONIAIS NO BAIRRO DE NAZARÉ

FICHA:

01/01

DATA:
 NOVEMBRO/2014

MESTRANDO:
 FELIPE MOREIRA AZEVEDO

ORIENTADORA:
 Drª. Cybelle Salvador Miranda
 BOLSISTA DE INICIAÇÃO CIENTÍFICA:
 Bianca Barbosa do Nascimento



DET. 01 e 02: As aberturas presentes na fachada principal, bem como a abertura onde estão localizadas as esquadrias nos dois pavimentos possuem um emolduramento diferenciado. A cobertura da edificação é feita por telhas capa canal, além de possuir rabo de andorinha. A residência possui uma sacada, cujo o guarda corpo é composto por um gradil de ferro ornamentado. O mesmo desenho do guarda corpo da sacada está presente na grade de ferro que protege a esquadria presente no 1º pavimento

Fotos: Bianca Barbosa do Nascimento, 2014.



DET. 03: A edificação possui um frontão, presente no centro da fachada principal, com um desenho simples e de textura chapiscada.
Foto: Bianca Barbosa do Nascimento, 2014.



DET. 04 e 05: Detalhes de parte da fachada principal. O DET. 04 mostra a porta-janela de madeira, estilo veneziana, com duas folhas, almofadas simples e vedação em vidro na parte superior, além de parte do guarda corpo da sacada e da ornamentação na sua base feita por telhas capa canal e rabo de andorinha. Já o DET. 05 demonstra parte do desenho geométrico presente em um dos arcos da edificação, juntamente com a textura presente em toda a parede da fachada.

Fotos: Bianca Barbosa do Nascimento, 2014.



FOTO 01: Fachada principal da residência nº 1158, onde atualmente abriga uma parte da área administrativa de um estabelecimento de ensino superior privado. A edificação possui recuo frontal e lateral, além de um jardim e um muro alto com grades de ferro com ornamentação simples. Os pilares do muro possuem, em seu topo, elementos que remetem a pináculos.

Foto: Bianca Barbosa do Nascimento, 2014.

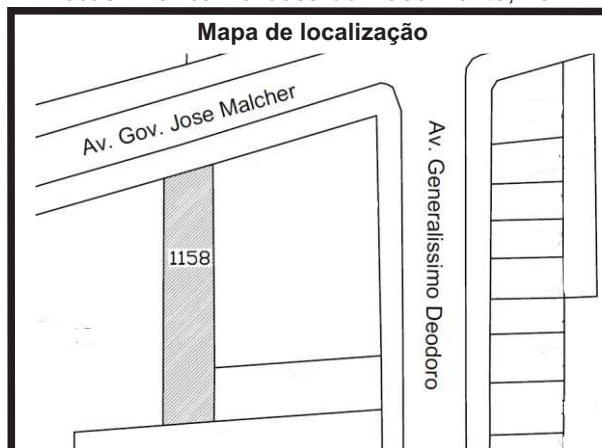

UNIVERSIDADE FEDERAL DO PARÁ
INSTITUTO DE TECNOLOGIA - ITEC
PROGRAMA DE PÓS-GRADUAÇÃO EM
ARQUITETURA E URBANISMO – PPGAU

LAMEMO

RESIDÊNCIA Nº 1158
EDIFICAÇÕES NEOCOLONIAIS INTERVIDAS
E/OU ADAPTADAS
TRABALHO PARA A OBTENÇÃO DO TÍTULO DE
MESTRE EM ARQUITETURA E URBANISMO

ENDEREÇO:
Av. Gov. José Malcher, 1158
Belém-PA.

CONTEÚDO:
RELATÓRIO FOTOGRÁFICO - LEVANTAMENTO DAS FACHADAS
NEOCOLONIAIS NO BAIRRO DE NAZARÉ

FICHA:

01/01

DATA:
NOVEMBRO/2014

MESTRANDO:
FELIPE MOREIRA AZEVEDO

ORIENTADORA:
Drª. Cybelle Salvador Miranda
BOLSISTA DE INICIAÇÃO CIENTÍFICA:
Bianca Barbosa do Nascimento



DET. 01: Detalhes da fachada onde está localizada a varanda. Há a presença de elementos vazados, além de duas colunas torsas e uma arandela no centro da empena.

Foto: Bianca Barbosa do Nascimento, 2014.



DET. 02: Utilização de telha capa canal na cobertura e de cachorros no beiral.

Foto: Bianca Barbosa do Nascimento, 2014.



FOTO 01: Fachada principal da residência, onde atualmente funciona uma unidade de ensino à distância. Nessa imagem do ano de 2012 ainda é possível visualizar o guarda corpo ornamentado com gradil de ferro.

Foto: Google Street View, 2012.



DET. 03: Detalhes de parte do guarda corpo que ainda está visível. A ornamentação do vão é feita por um gradil de ferro ornado e pintado de branco.

Foto: Bianca Barbosa do Nascimento, 2014.



DET. 04: Fotografia da edificação nos dias atuais. Houve uma intervenção no muro, com a instalação de um portão elétrico e de placas ilustrativas que acabam encobrendo a vista da residência.

Foto: Bianca Barbosa do Nascimento, 2014.

Mapa de localização

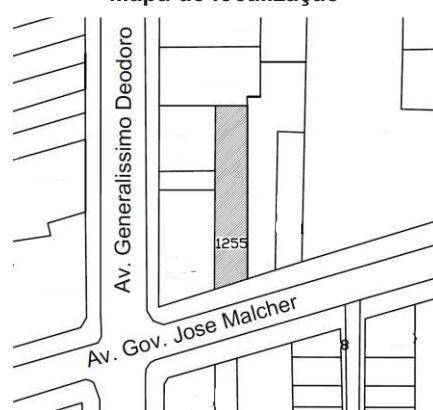

UNIVERSIDADE FEDERAL DO PARÁ
 INSTITUTO DE TECNOLOGIA - ITEC
 PROGRAMA DE PÓS-GRADUAÇÃO EM
 ARQUITETURA E URBANISMO – PPGAU

RESIDÊNCIA Nº 1255

EDIFICAÇÕES NEOCOLONIAIS PRESERVADAS
 TRABALHO PARA A OBTENÇÃO DO TÍTULO DE
 MESTRE EM ARQUITETURA E URBANISMO

ENDEREÇO:
 Av. Gov. José Malcher, 1255
 Belém-PA.

CONTEÚDO:
 RELATÓRIO FOTOGRÁFICO - LEVANTAMENTO DAS FACHADAS
 NEOCOLONIAIS NO BAIRRO DE NAZARÉ

FICHA:

01/02

DATA:
 NOVEMBRO/2014

MESTRANDO:
 FELIPE MOREIRA AZEVEDO

ORIENTADORA:
 Drª. Cybelle Salvador Miranda
 BOLSISTA DE INICIAÇÃO CIENTÍFICA:
 Bianca Barbosa do Nascimento



DET. 05: Parte do beiral, que antes possuía uma vedação de madeira e que atualmente está deteriorada.
Foto: Bianca Barbosa do Nascimento, 2014.



DET. 06: Esquadrias presentes na fachada principal. Ambas são de madeira pintada de branco, e vidro e possuem duas folhas. A janela possui venezianas, enquanto a porta possui almofadas.
Foto: Bianca Barbosa do Nascimento, 2014.



DET. 07: Detalhe presente em uma das portas de acesso à residência. O 'olho mágico português', composto por uma abertura na folha, vedada por vidro e ornamentado com pequenos balaústres.
Foto: Bianca Barbosa do Nascimento, 2014.



DET. 08, 09 e 10: O DET. 08 se refere a um pilar com textura remetendo a uma coluna torsa, localizado na fachada principal. Já os DET. 09 e 10 referem-se a esquadrias presentes na fachada. A janela localizada no térreo possui uma folha, enquanto a esquadria do 1º pavimento é uma esquadria de canto. Ambas são de madeira e vidro e possuem persianas. No caso da janela do térreo, esta possui uma grade de ferro simples.
Fotos: Bianca Barbosa do Nascimento, 2014.



DET. 11 e 12: Os mesmos tipos de pedras presentes no embasamento do muro aparecem como revestimento da parede onde está localizado o arco e a abertura que dão acesso à entrada da edificação
Fotos: Bianca Barbosa do Nascimento, 2014.



UNIVERSIDADE FEDERAL DO PARÁ
 INSTITUTO DE TECNOLOGIA - ITEC
 PROGRAMA DE PÓS-GRADUAÇÃO EM
 ARQUITETURA E URBANISMO – PPGAU

LAMEMO

RESIDÊNCIA Nº 1255

EDIFICAÇÕES NEOCOLONIAIS PRESERVADAS
 TRABALHO PARA A OBTENÇÃO DO TÍTULO DE
 MESTRE EM ARQUITETURA E URBANISMO

ENDEREÇO:
 Av. Gov. José Malcher, 1255
 Belém-PA.

CONTEÚDO:
 RELATÓRIO FOTOGRÁFICO - LEVANTAMENTO DAS FACHADAS
 NEOCOLONIAIS NO BAIRRO DE NAZARÉ

FICHA:

02/02

DATA:
 NOVEMBRO/2014

MESTRANDO:
 FELIPE MOREIRA AZEVEDO

ORIENTADORA:
 Drª. Cybelle Salvador Miranda
 BOLSISTA DE INICIAÇÃO CIENTÍFICA:
 Bianca Barbosa do Nascimento



DET. 01: Atualmente a residência está abandonada, contudo antes dessa condição a edificação também funcionou com escola de idiomas.

Foto: Bianca Barbosa do Nascimento, 2014.



DET. 02: Fachada da edificação vista por outro ângulo. O edifício possui um recuo frontal em relação ao lote e uma torre circular com elementos vazados na alvenaria.

Foto: Acervo DPHAC, 2000.



FOTO 01: Fachada principal da edificação, que foi construído para abrigar o jôquei club da cidade.

Foto: Acervo DPHAC, 2000.



DET. 03: Detalhe de parte da cobertura da residência. Há composição de coberturas e as telhas utilizadas são tipo capa canal

Foto: Felipe Moreira Azevedo, 2013.



DET. 04: Detalhe de parte de uma das paredes da fachada principal. A parede é texturizada e pintada na cor branca. As esquadrias são de madeira e vidro em estilo treliçado.

Há uma arandela presente na empena.

Foto: Bianca Barbosa do Nascimento, 2014.



UNIVERSIDADE FEDERAL DO PARÁ
 INSTITUTO DE TECNOLOGIA - ITEC
 PROGRAMA DE PÓS-GRADUAÇÃO EM
 ARQUITETURA E URBANISMO – PPGAU

ENDEREÇO:
 Av. Governador José Malcher, 352.
 Belém-PA.

CONTEÚDO:
 RELATÓRIO FOTOGRÁFICO - LEVANTAMENTO DAS FACHADAS
 NEOCOLONIAIS NO BAIRRO DE NAZARÉ

FICHA:

DATA:
 NOVEMBRO/2014

MESTRANDO:
 FELIPE MOREIRA AZEVEDO

ORIENTADORA:
 Drª. Cybelle Salvador Miranda
 BOLSISTA DE INICIAÇÃO CIENTÍFICA:
 Bianca Barbosa do Nascimento

01/02

RESIDÊNCIA Nº 352
 EDIFICAÇÕES NEOCOLONIAIS PRESERVADAS
 (RISCO DE SER DEMOLIDA)
 TRABALHO PARA A OBTENÇÃO DO TÍTULO DE
 MESTRE EM ARQUITETURA E URBANISMO



DET. 05: A edificação possui uma pequena sacada com guarda corpo simples de ferro vazado. Com exceção da porta janela que dá acesso a sacada, as demais esquadrias possuem grades de ferro simples na cor vermelha.

Foto: Felipe Moreira Azevedo, 2013.



DET. 06: Detalhe de uma das janelas de madeira e vidro presentes na edificação.

Foto: Bianca Barbosa do Nascimento, 2014.



DET. 07 e 08: Sacada com guarda corpo de gradil simples. A imagem ao lado mostra o detalhe do ornamento que aparenta sustentar a sacada.

Fotos: Bianca Barbosa do Nascimento, 2014; Acervo DPHAC, 2000.



DET. 09: Detalhe da composição de cobertura e das paredes texturizadas do edifício.

Foto: Bianca Barbosa do Nascimento, 2014.



DET. 10: Detalhe dos ornamentos com argamassa, que lembram uma sequência de arcos, presentes na parte superior da torre.

Foto: Bianca Barbosa do Nascimento, 2014.



DET. 11: Elementos vazados em formato de losangos em grande parte da parede da torre.

Foto: Acervo DPHAC, 2000.



UNIVERSIDADE FEDERAL DO PARÁ
 INSTITUTO DE TECNOLOGIA - ITEC
 PROGRAMA DE PÓS-GRADUAÇÃO EM
 ARQUITETURA E URBANISMO – PPGAU

LAMEMO

RESIDÊNCIA Nº 352

EDIFICAÇÕES NEOCOLONIAIS PRESERVADAS
 (RISCO DE SER DEMOLIDA)

TRABALHO PARA A OBTENÇÃO DO TÍTULO DE
 MESTRE EM ARQUITETURA E URBANISMO

ENDEREÇO:
 Av. Governador José Malcher, 352.
 Belém-PA.

CONTEÚDO:
 RELATÓRIO FOTOGRÁFICO - LEVANTAMENTO DAS FACHADAS
 NEOCOLONIAIS NO BAIRRO DE NAZARÉ

FICHA:

02/02

DATA:
 NOVEMBRO/2014

MESTRANDO:
 FELIPE MOREIRA AZEVEDO

ORIENTADORA:
 Drª. Cybelle Salvador Miranda
 BOLSISTA DE INICIAÇÃO CIENTÍFICA:
 Bianca Barbosa do Nascimento



DET. 01: A residência possui dois pavimentos, e entre esses pavimentos há uma ornamentação com telha capa canal, que se assemelha a uma cobertura, fazendo a composição com o telhado da edificação.

Foto: Felipe Moreira Azevedo, 2013.



DET. 02: O muro da edificação é alto, composto por uma base e pilares de alvenaria com gradil de ferro vedado, com ornamentação simples. O acesso para a garagem da residência se dá pela Travessa Benjamin Constant.

Foto: Felipe Moreira Azevedo, 2013.



DET. 03: Na parte térrea da residência, há duas paredes azulejadas onde encontram-se dois arcos. Acredita-se que as esquadrias de ferro e vidro que fazem a vedação desses arcos, são resultantes de uma intervenção posterior ao período de construção.

Foto: Felipe Moreira Azevedo, 2013.



FOTO 01: Fachadas da residência localizada na esquina da Av. Governador José Malcher com a Tv. Benjamin Constant.

Foto: Bianca Barbosa do Nascimento, 2014.



UNIVERSIDADE FEDERAL DO PARÁ
 INSTITUTO DE TECNOLOGIA - ITEC
 PROGRAMA DE PÓS-GRADUAÇÃO EM
 ARQUITETURA E URBANISMO – PPGAU

RESIDÊNCIA Nº 427

EDIFICAÇÕES NEOCOLONIAIS
 INTERVIDAS/ ADAPTADAS

TRABALHO PARA A OBTENÇÃO DO TÍTULO DE
 MESTRE EM ARQUITETURA E URBANISMO

ENDEREÇO:
 Av. Governador José Malcher, 427.
 Belém-PA.

CONTEÚDO:
 RELATÓRIO FOTOGRÁFICO - LEVANTAMENTO DAS FACHADAS
 NEOCOLONIAIS NO BAIRRO DE NAZARÉ

FICHA:

DATA:
 NOVEMBRO/2014

MESTRANDO:
 FELIPE MOREIRA AZEVEDO

ORIENTADORA:
 Drª. Cybelle Salvador Miranda
 BOLSISTA DE INICIAÇÃO CIENTÍFICA:
 Bianca Barbosa do Nascimento

01/02



DET. 04: Detalhe da cobertura da edificação. As telhas são capa canal, com o uso de rabo de andorinha nos vértices, além da presença de dois pináculos no alto da cobertura.

Foto: Bianca Barbosa do Nascimento, 2014.



DET. 05: Detalhe da parede azulejada da edificação. Na parte superior de cada arco, há uma arandela presente.

Foto: Bianca Barbosa do Nascimento, 2014.



DET. 06: Indício da existência de um embasamento, formado por pequenas pedras, presente em uma das fachadas laterais.

Foto: Bianca Barbosa do Nascimento, 2014.



DET. 07: Ornamento presente no balanço da edificação, além de um detalhe em argamassa com um desenho semelhante ao ornamento.

Foto: Bianca Barbosa do Nascimento, 2014.



DET. 08: Ornamento feito com argamassa, que se assemelha com uma moldura, presente acima da esquadria de madeira e vidro.

Foto: Bianca Barbosa do Nascimento, 2014.



DET. 09: Janelas de madeira e vidro e somente de madeira do 1º pavimento. Ambas são de madeira pintada na cor branca. Quanto ao número de folhas, elas variam entre uma e duas folhas. Duas das esquadrias presentes são janelas fixas, estilo treliçado.

Foto: Bianca Barbosa do Nascimento, 2014.



LAMEMO

UNIVERSIDADE FEDERAL DO PARÁ
 INSTITUTO DE TECNOLOGIA - ITEC
 PROGRAMA DE PÓS-GRADUAÇÃO EM
 ARQUITETURA E URBANISMO – PPGAU

RESIDÊNCIA Nº 427

EDIFICAÇÕES NEOCOLONIAIS
 INTERVIDAS/ADAPTADAS

TRABALHO PARA A OBTENÇÃO DO TÍTULO DE
 MESTRE EM ARQUITETURA E URBANISMO

ENDEREÇO:
 Av. Governador José Malcher, 427.
 Belém-PA.

CONTEÚDO:
 RELATÓRIO FOTOGRÁFICO - LEVANTAMENTO DAS FACHADAS
 NEOCOLONIAIS NO BAIRRO DE NAZARÉ

FICHA:

02/02

DATA:
 NOVEMBRO/2014

MESTRANDO:
 FELIPE MOREIRA AZEVEDO

ORIENTADORA:
 Drª. Cybelle Salvador Miranda
 BOLSISTA DE INICIAÇÃO CIENTÍFICA:
 Bianca Barbosa do Nascimento



DET. 01: Detalhe da sacada da edificação. O guarda corpo é simples, parte em alvenaria com azulejos e parte com gradil de ferro com ornamentação simples.
Foto: Bianca Barbosa do Nascimento, 2014.



DET. 04 e 05: Detalhe dos elementos laterais da edificação. No DET. 04, a residência possui apenas recuo lateral em um dos lados. No DET. 05, uma das duas colunas torsas que sustentam a varanda presente na fachada principal.
Foto: Bianca Barbosa do Nascimento, 2014.



DET. 02 e 03: Esquadrias presentes na residência. A maior parte das esquadrias é de madeira e vidro e também são pintadas na cor branca.
Fotos: Bianca Barbosa do Nascimento, 2014.



DET. 06: Muro da residência. O muro possui o mesmo tipo de textura que as fachadas da casa. Ele também possui um embasamento de pedras, que lembra textura chapiscada, na cor cinza. Entre os pilares do muro há um gradil com ornamentação simples na cor cinza.
Fotos: Bianca Barbosa do Nascimento, 2014.



FOTO 01: Fachada principal da residência.
Foto: Felipe Moreira Azevedo, 2013.



UNIVERSIDADE FEDERAL DO PARÁ
INSTITUTO DE TECNOLOGIA - ITEC
PROGRAMA DE PÓS-GRADUAÇÃO EM
ARQUITETURA E URBANISMO – PPGAU

LAMEMO

RESIDÊNCIA Nº 597

EDIFICAÇÕES NEOCOLONIAIS PRESERVADAS
TRABALHO PARA A OBTENÇÃO DO TÍTULO DE
MESTRE EM ARQUITETURA E URBANISMO

ENDEREÇO:
Av. Governador José Malcher, 597.
Belém-PA.

CONTEÚDO:
RELATÓRIO FOTOGRÁFICO - LEVANTAMENTO DAS FACHADAS
NEOCOLONIAIS NO BAIRRO DE NAZARÉ

FICHA:

DATA:
NOVEMBRO/2014

MESTRANDO:
FELIPE MOREIRA AZEVEDO

ORIENTADORA:
Drª. Cybelle Salvador Miranda
BOLSISTA DE INICIAÇÃO CIENTÍFICA:
Bianca Barbosa do Nascimento

01/02



DET. 07 e 08: Arandela e lustres presentes na edificação.

Fotos: Bianca Barbosa do Nascimento, 2014.



DET. 09: Detalhe dos azulejos presentes no guarda corpo da sacada da residência.

Foto: Bianca Barbosa do Nascimento, 2014.



DET. 10: Composição de cobertura, com o uso de telhas capa canal. A cobertura possui rabo de andorinha e dois pináculos

Foto: Bianca Barbosa do Nascimento, 2014.



DET. 11: Pináculos presentes na cobertura da residência.

Foto: Bianca Barbosa do Nascimento, 2014.

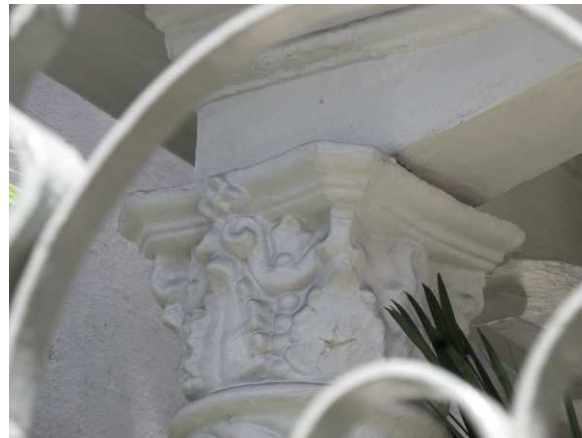

DET. 12: Detalhe do capitel presente na coluna torsa que sustenta a varanda térrea da edificação.

Foto: Bianca Barbosa do Nascimento, 2014.

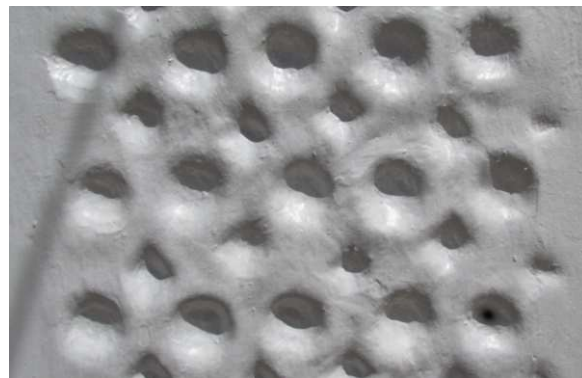

DET. 13: Detalhe da textura presente nas fachadas e no muro da residência. A textura é formada por sulcos criados na superfície da parede.

Foto: Bianca Barbosa do Nascimento, 2014.



DET. 14: Nicho com uma imagem de N^a S^a de Nazaré, localizado na fachada principal da residência, na altura do 1^o pavimento.

Foto: Bianca Barbosa do Nascimento, 2014.



UNIVERSIDADE FEDERAL DO PARÁ
 INSTITUTO DE TECNOLOGIA - ITEC
 PROGRAMA DE PÓS-GRADUAÇÃO EM
 ARQUITETURA E URBANISMO – PPGAU

RESIDÊNCIA Nº 597

EDIFICAÇÕES NEOCOLONIAIS PRESERVADAS
 TRABALHO PARA A OBTENÇÃO DO TÍTULO DE
 MESTRE EM ARQUITETURA E URBANISMO

ENDEREÇO:
 Av. Governador José Malcher, 597.
 Belém-PA.

CONTEÚDO:
 RELATÓRIO FOTOGRÁFICO - LEVANTAMENTO DAS FACHADAS
 NEOCOLONIAIS NO BAIRRO DE NAZARÉ

FICHA:

02/02

DATA:
 NOVEMBRO/2014

MESTRANDO:
 FELIPE MOREIRA AZEVEDO

ORIENTADORA:
 Dr^a. Cybelle Salvador Miranda
 BOLSISTA DE INICIAÇÃO CIENTÍFICA:
 Bianca Barbosa do Nascimento



DET. 01: Residência voltada para a Rua João Balbi. Assim como as outras casas da vila, esta possui um arco na fachada principal, varanda, frontão curvilíneo e cobertura com telha capa canal. O diferencial desta residência em relação às outras está na presença do rabo de andorinha presente na extremidade da cobertura.

Foto: Felipe Moreira Azevedo, 2013.



DET. 02: Edificação voltada para a Pass. Salgado Filho. Nela é possível perceber o uso de esquadrias de alumínio com vedação em vidro com quatro folhas, além da presença da varanda e do frontão.

Foto: Acervo DPHAC, 2006.



DET. 03: Edificação voltada para Av. José Malcher. É possível notar a diferença no tipo de janelas usadas na residência e no desenho do frontão em relação às da Pass. Salgado Filho.

Foto: Acervo DPHAC, 2006.



FOTO 01: Parte das residências da Vila Militar voltadas para a Av. Gov. José Malcher.

Foto: Felipe Moreira Azevedo, 2013.

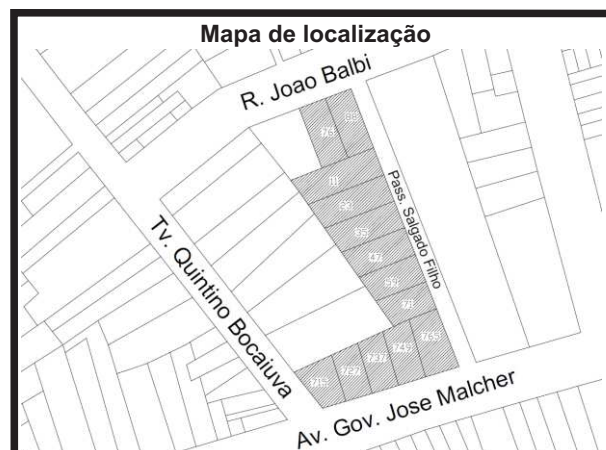

Mapa de localização



UNIVERSIDADE FEDERAL DO PARÁ
 INSTITUTO DE TECNOLOGIA - ITEC
 PROGRAMA DE PÓS-GRADUAÇÃO EM
 ARQUITETURA E URBANISMO – PPGAU

VILA MILITAR
 EDIFICAÇÕES NEOCOLONIAIS PRESERVADAS
 TRABALHO PARA A OBTENÇÃO DO TÍTULO DE
 MESTRE EM ARQUITETURA E URBANISMO

ENDEREÇO:
 Av. Governador José Malcher,
 Pass. Salgado Filho e Rua João Balbi,
 Belém-PA.

CONTEÚDO:
 RELATÓRIO FOTOGRÁFICO - LEVANTAMENTO DAS FACHADAS
 NEOCOLONIAIS NO BAIRRO DE NAZARÉ

FICHA:

01/03

DATA:
 NOVEMBRO/2014

MESTRANDO:
 FELIPE MOREIRA AZEVEDO

ORIENTADORA:
 Drª. Cybelle Salvador Miranda
 BOLSISTA DE INICIAÇÃO CIENTÍFICA:
 Bianca Barbosa do Nascimento



DET. 04, 05 e 06: Exemplos dos frontões presentes nas residências da Vila Militar. O desenho curvilíneo difere em algumas edificações. Alguns frontões presentes nas casas voltadas para a Av. Gov. José Malcher possuem um azulejo centralizado, enquanto as demais casas possuem ou um frontão sem nenhum tipo de detalhe específico ou possuem textura chapiscada.

Fotos: DET. 04 e 05 - Bianca Barbosa do Nascimento, 2014;
DET. 06 - Felipe Moreira Azevedo, 2013.

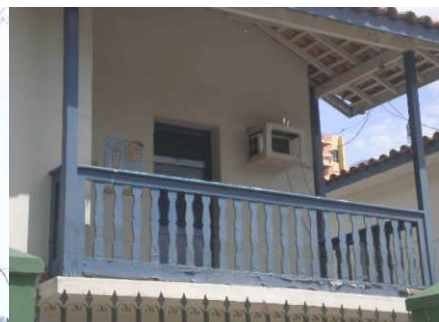

DET. 07, 08 e 09: Exemplos de guarda corpo presente nas varandas das residências da Vila Militar. A maioria das casas presentes na vila possuem em sua varanda um guarda corpo de madeira simples. Algumas casas voltadas para a Av. Gov. José Malcher possuem um guarda corpo de madeira com uma silhueta que remete a um conjunto de balaústres. Apenas a residência localizada na esquina da Av. Gov. José Malcher c/ a Travessa Quintino Bocaiúva possui um guarda corpo com balaustrada.

Fotos: Felipe Moreira Azevedo, 2013.



DET. 10: Vista de parte das residências localizadas na Passagem Salgado Filho. As casas presentes nessa Passagem possuem muro baixo com gradil de ferro com ornamento simples.

Foto: Acervo DPHAC, 2006.



DET. 11: Janelas basculantes de alumínio e vidro presentes na fachada lateral da residência. Elas estão presentes em todas as residências e podem estar dispostas na vertical ou na horizontal.

Foto: Felipe Moreira Azevedo, 2013.



UNIVERSIDADE FEDERAL DO PARÁ
INSTITUTO DE TECNOLOGIA - ITEC
PROGRAMA DE PÓS-GRADUAÇÃO EM
ARQUITETURA E URBANISMO – PPGAU

LAMEMO

VILA MILITAR

EDIFICAÇÕES NEOCOLONIAIS PRESERVADAS
TRABALHO PARA A OBTENÇÃO DO TÍTULO DE
MESTRE EM ARQUITETURA E URBANISMO

ENDEREÇO:

Av. Governador José Malcher,
Pass. Salgado Filho e Rua João Balbi,
Belém-PA.

CONTEÚDO:

RELATÓRIO FOTOGRÁFICO - LEVANTAMENTO DAS FACHADAS
NEOCOLONIAIS NO BAIRRO DE NAZARÉ

FICHA:

02/03

DATA:

NOVEMBRO/2014

MESTRANDO:

FELIPE MOREIRA AZEVEDO

ORIENTADORA:

Drª. Cybelle Salvador Miranda
BOLSISTA DE INICIAÇÃO CIENTÍFICA:
Bianca Barbosa do Nascimento



DET. 12 e 13: Fotografias em anos diferentes de uma mesma residência voltada para a Av. Gov. José Malcher. Nessas fotos é possível perceber pequenas intervenções realizadas, como a pintura de alguns ornamentos, do guarda corpo, das portas e do muro.

Fotos: Acervo DPHAC, 2006; Felipe Moreira Azevedo, 2013.



DET. 14 e 15: Detalhe de alguns ornamentos presente em algumas fachadas, como o azulejo e o elemento que remete a arquitetura mourisca.

Fotos: Bianca Barbosa do Nascimento, 2014.

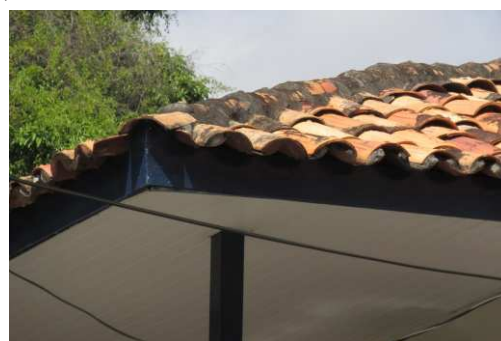

DET. 16: Parte da cobertura presente na varanda de uma das residências. A cobertura é feita por telhas capa canal e, nesse caso, não há a presença de rabo de andorinha.

Foto: Bianca Barbosa do Nascimento, 2014.



DET. 17 e 18: Detalhes da janela, das portas e dos arcos presentes na fachada. Na janela de alumínio e vidro, nota-se a silhueta de uma grade sanfonada que estaria do lado de dentro da edificação, além disso, há a presença de um elemento geométrico que serve como ornamentação. Na área de acesso à casa, há um arco com elementos geométricos com textura chapiscada. As portas de entrada são de madeira pintada de azul marinho, com duas folhas e almofadas simples. Estas também possuem grades de ferro simples.

Fotos: Bianca Barbosa do Nascimento, 2014.



UNIVERSIDADE FEDERAL DO PARÁ
 INSTITUTO DE TECNOLOGIA - ITEC
 PROGRAMA DE PÓS-GRADUAÇÃO EM
 ARQUITETURA E URBANISMO – PPGAU

LAMEMO

VILA MILITAR

EDIFICAÇÕES NEOCOLONIAIS PRESERVADAS
 TRABALHO PARA A OBTENÇÃO DO TÍTULO DE
 MESTRE EM ARQUITETURA E URBANISMO

ENDEREÇO:

Av. Governador José Malcher,
 Pass. Salgado Filho e Rua João Balbi,
 Belém-PA.

CONTEÚDO:

RELATÓRIO FOTOGRÁFICO - LEVANTAMENTO DAS FACHADAS
 NEOCOLONIAIS NO BAIRRO DE NAZARÉ

FICHA:

03/03

DATA:

NOVEMBRO/2014

MESTRANDO:

FELIPE MOREIRA AZEVEDO

ORIENTADORA:

Drª. Cybelle Salvador Miranda
 BOLSISTA DE INICIAÇÃO CIENTÍFICA:
 Bianca Barbosa do Nascimento



DET. 01: A edificação possui recuo frontal e um arco que dá acesso ao interior da edificação no pavimento térreo.

Foto: Felipe Moreira Azevedo, 2013.



DET. 04: Detalhe de duas das esquadrias da fachada principal. Uma é de madeira e vidro, estilo treliçado com um arco, enquanto a outra possui estrutura de vidro com ornamentação e vedação em vidro.

Foto: Bianca Barbosa do Nascimento, 2014.

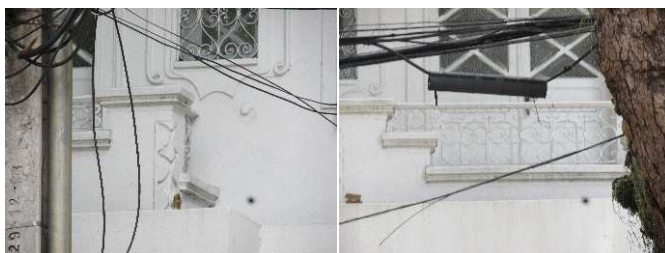

DET. 02 e 03: Detalhe de parte da fachada do 1º pavimento. O DET. 02, é um detalhe em argamassa, que remete a colunas, presente próximo a uma das esquadrias da residência. Enquanto o DET. 03 se trata do detalhe do guarda corpo da sacada, de alvenaria com alguns detalhes em ferro vazado

Foto: Bianca Barbosa do Nascimento, 2014.

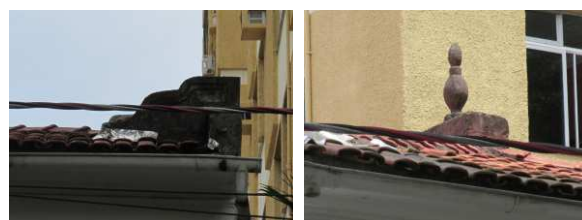

DET. 05 e 06: Detalhes de parte da cobertura da residência. No DET 05, há indícios de parte de um frontão localizado no canto da cobertura, levando a crer que a edificação era originalmente geminada. O DET. 06 demonstra a existência de um pináculo na cobertura, além disso, a cobertura é composta atualmente por telhas do tipo plan.

Fotos: Bianca Barbosa do Nascimento, 2014.



FOTO 01: Fachada principal da edificação .
Foto: Bianca Barbosa do Nascimento, 2014.



UNIVERSIDADE FEDERAL DO PARÁ
INSTITUTO DE TECNOLOGIA - ITEC
PROGRAMA DE PÓS-GRADUAÇÃO EM
ARQUITETURA E URBANISMO – PPGAU

LAMEMO

RESIDÊNCIA Nº 253
EDIFICAÇÕES NEOCOLONIAIS INTERVIDAS
E/OU ADAPTADAS
TRABALHO PARA A OBTENÇÃO DO TÍTULO DE
MESTRE EM ARQUITETURA E URBANISMO

ENDEREÇO:
Avenida Nazaré, 253.
Belém-PA.

CONTEÚDO:
RELATÓRIO FOTOGRÁFICO - LEVANTAMENTO DAS FACHADAS
NEOCOLONIAIS NO BAIRRO DE NAZARÉ

FICHA:

DATA:
NOVEMBRO/2014

MESTRANDO:
FELIPE MOREIRA AZEVEDO

ORIENTADORA:
Drª. Cybelle Salvador Miranda
BOLSISTA DE INICIAÇÃO CIENTÍFICA:
Bianca Barbosa do Nascimento

01/01



DET. 01: Detalhe de parte da varanda da edificação, cuja a viga possui textura chapiscada e acabamento em argamassa semelhante ao cachorros encontrados no beiral da cobertura.

Foto: Bianca Barbosa do Nascimento, 2014.



DET. 02: Detalhe do frontão com um azulejo central, presente na cobertura da edificação.

Foto: Bianca Barbosa do Nascimento, 2014.



FOTO 01: Fachada principal da edificação
Foto: Felipe Moreira Azevedo, 2013.



DET. 03: Detalhe da parte da fachada principal, onde é possível notar a composição de cobertura com telha capa canal, o arco de acesso com parede texturizada e parte das esquadrias de madeira e vidro, com quatro folhas, estilo persiana.

Foto: Felipe Moreira Azevedo, 2013.



DET. 04: Detalhe de parte da parede onde está localizado o arco de acesso à entrada. A parede possui textura de cimento imitando pedra. Também é possível notar parte do muro de alvenaria e ferro vazado, onde os pilares e a base possuem textura chapiscada assim como o restante das paredes da fachada principal.

Foto: Bianca Barbosa do Nascimento, 2014.



UNIVERSIDADE FEDERAL DO PARÁ
INSTITUTO DE TECNOLOGIA - ITEC
PROGRAMA DE PÓS-GRADUAÇÃO EM
ARQUITETURA E URBANISMO – PPGAU

RESIDÊNCIA Nº 649

EDIFICAÇÕES NEOCOLONIAIS PRESERVADAS
TRABALHO PARA A OBTENÇÃO DO TÍTULO DE
MESTRE EM ARQUITETURA E URBANISMO

ENDEREÇO:
Avenida Nazaré, 649.
Belém-PA.

CONTEÚDO:
RELATÓRIO FOTOGRÁFICO - LEVANTAMENTO DAS FACHADAS
NEOCOLONIAIS NO BAIRRO DE NAZARÉ

FICHA:

DATA:
NOVEMBRO/2014

MESTRANDO:
FELIPE MOREIRA AZEVEDO

ORIENTADORA:
Drª. Cybelle Salvador Miranda
BOLSISTA DE INICIAÇÃO CIENTÍFICA:
Bianca Barbosa do Nascimento

01/02



DET. 05: Pannel azulejado que indica a existência de uma fonte no local anteriormente.

Foto: Bianca Barbosa do Nascimento, 2014



DET. 06: Detalhe de parte do beiral da cobertura de telha capa e canal, onde estão localizados dos cachorros de madeira.

Foto: Bianca Barbosa do Nascimento, 2014



DET. 07: Detalhe de uma arandela de ferro presente na fachada principal.

Foto: Bianca Barbosa do Nascimento, 2014



DET. 08: Detalhe de parte da varanda da edificação, que possui duas colunas torsas. Não foi possível obter detalhes acerca do guarda corpo, devido à placa presente na frente da edificação.

Foto: Felipe Moreira Azevedo, 2013.



DET. 09: Detalhe de parte do gradil de ferro vazado do muro da edificação.

Foto: Bianca Barbosa do Nascimento, 2014.



LAMEMO

UNIVERSIDADE FEDERAL DO PARÁ

INSTITUTO DE TECNOLOGIA - ITEC

PROGRAMA DE PÓS-GRADUAÇÃO EM ARQUITETURA E URBANISMO – PPGAU

RESIDÊNCIA Nº 649

EDIFICAÇÕES NEOCOLONIAIS PRESERVADAS

TRABALHO PARA A OBTENÇÃO DO TÍTULO DE MESTRE EM ARQUITETURA E URBANISMO

ENDEREÇO:
Avenida Nazaré, 649.
Belém-PA.

CONTEÚDO:
RELATÓRIO FOTOGRÁFICO - LEVANTAMENTO DAS FACHADAS NEOCOLONIAIS NO BAIRRO DE NAZARÉ

FICHA:

02/02

DATA:
NOVEMBRO/2014

MESTRANDO:
FELIPE MOREIRA AZEVEDO

ORIENTADORA:
Drª. Cybelle Salvador Miranda
BOLSISTA DE INICIAÇÃO CIENTÍFICA:
Bianca Barbosa do Nascimento



DET. 01: Detalhe de parte da fachada principal, que possui três arcos de volta perfeita de dão acesso ao interior da edificação. As esquadrias da fachada se caracterizam por ser portas de madeira e vidro com duas folhas, na cor branca. Também é possível notar parte da composição de cobertura presente na edificação.

Foto: Bianca Barbosa do Nascimento, 2014.



DET. 03: Detalhe de parte da escada que dá acesso à entrada principal. O corrimão possui detalhes em argamassa semelhante a volutas.

Foto: Bianca Barbosa do Nascimento, 2014.



DET. 02: Detalhe do frontão presente na edificação.

Foto: Bianca Barbosa do Nascimento, 2014.



DET. 04: Detalhe de parte da parede da fachada principal onde há a aplicação de uma textura de pedras feita com cimento. Diferentemente do resto da parede, o embasamento da edificação é liso, ou seja, não possui textura.

Foto: Bianca Barbosa do Nascimento, 2014.



FOTO 01: Fachada principal da edificação.

Foto: Amanda de Paula Bentes Pessoa, 2014.

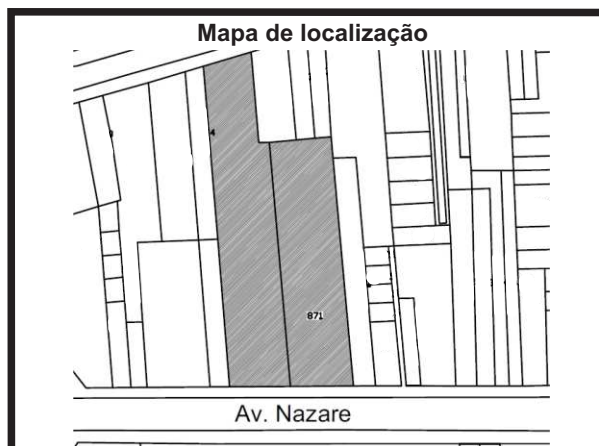

UNIVERSIDADE FEDERAL DO PARÁ
 INSTITUTO DE TECNOLOGIA - ITEC
 PROGRAMA DE PÓS-GRADUAÇÃO EM
 ARQUITETURA E URBANISMO – PPGAU

RESIDÊNCIA Nº 871

EDIFICAÇÕES NEOCOLONIAIS PRESERVADAS
 TRABALHO PARA A OBTENÇÃO DO TÍTULO DE
 MESTRE EM ARQUITETURA E URBANISMO

ENDEREÇO:
 Avenida Nazaré, 871.
 Belém-PA.

CONTEÚDO:
 RELATÓRIO FOTOGRÁFICO - LEVANTAMENTO DAS FACHADAS
 NEOCOLONIAIS NO BAIRRO DE NAZARÉ

FICHA:

01/02

DATA:
 NOVEMBRO/2014

MESTRANDO:
 FELIPE MOREIRA AZEVEDO

ORIENTADORA:
 Dr^a. Cybelle Salvador Miranda
 BOLSISTA DE INICIAÇÃO CIENTÍFICA:
 Bianca Barbosa do Nascimento



DET. 05 e 06: Detalhe da fonte presente na fachada da edificação. Antes da reforma feita para a adequação ao seu uso atual, a fonte possuía um painel azulejado em tons de amarelo. Após a reforma, houve a retirada desses painéis e a fonte não possui mais as suas características originais.

Fotos: Acervo DPHAC, 2000;
Bianca Barbosa do Nascimento, 2014.



DET. 07: Parte da entrada principal ao lote. O acesso de carros e pedestres tem acesso ao lote através da entrada lateral.

Foto: Bianca Barbosa do Nascimento, 2014.



DET. 08 e 09: As esquadrias presentes na fachada principal também podem ser encontradas na fachada lateral da edificação. No DET. 08 é possível notar a existência de uma torre facetada na lateral da edificação.

Fotos: Acervo DPHAC, 2000;
Amanda de Paula Bentes Pessoa, 2014.



DET. 10: Parte de uma das fachadas laterais, onde é possível notar o uso de diversas esquadrias basculantes de madeira e vidro, pintadas de branco.

Foto: Acervo DPHAC, 2000.



DET. 11: Detalhe de parte do muro da edificação. O muro possui elementos vazados em argamassa, além do gradil de ferro com ornamentação simples.

Foto: Amanda de Paula Bentes Pessoa, 2014.



LAMEMO

UNIVERSIDADE FEDERAL DO PARÁ

INSTITUTO DE TECNOLOGIA - ITEC

PROGRAMA DE PÓS-GRADUAÇÃO EM
ARQUITETURA E URBANISMO – PPGAU

RESIDÊNCIA Nº 871

EDIFICAÇÕES NEOCOLONIAIS PRESERVADAS

TRABALHO PARA A OBTENÇÃO DO TÍTULO DE
MESTRE EM ARQUITETURA E URBANISMO

ENDEREÇO:
Avenida Nazaré, 871.
Belém-PA.

CONTEÚDO:
RELATÓRIO FOTOGRÁFICO - LEVANTAMENTO DAS FACHADAS
NEOCOLONIAIS NO BAIRRO DE NAZARÉ

FICHA:

02/02

DATA:
NOVEMBRO/2014

MESTRANDO:
FELIPE MOREIRA AZEVEDO

ORIENTADORA:
Drª. Cybelle Salvador Miranda
BOLSISTA DE INICIAÇÃO CIENTÍFICA:
Bianca Barbosa do Nascimento



DET. 01 e 02: Imagens das residências em diferentes momentos. Houve mudanças apenas em relação as cores da fachadas

Fotos: Acervo DPHAC, 2000;
Amanda de Paula Bentes Pessoa, 2014.



FOTO 01: Fachada principal da edificação.
Foto: Bianca Barbosa do Nascimento, 2014.



DET. 03: Detalhe da fachada da residência, onde é possível ver a composição de cobertura existente. A casa também possui uma varanda com guarda corpo de alvenaria com detalhes feitos por cobogós. A parede ainda possui sua textura chapiscada.

Foto: Bianca Barbosa do Nascimento, 2014.



DET. 04: Detalhe do canto da cobertura. A cobertura é composta por telhas capa canal e rabo de andorinha nas extremidades. O beiral é forrado com forro de madeira pintado de branco.

Foto: Bianca Barbosa do Nascimento, 2014.

Mapa de localização

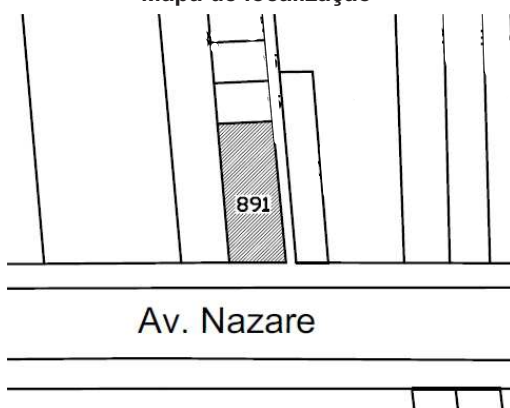

UNIVERSIDADE FEDERAL DO PARÁ
INSTITUTO DE TECNOLOGIA - ITEC
PROGRAMA DE PÓS-GRADUAÇÃO EM
ARQUITETURA E URBANISMO – PPGAU

LAMEMO

RESIDÊNCIA Nº 891

EDIFICAÇÕES NEOCOLONIAIS PRESERVADAS
TRABALHO PARA A OBTENÇÃO DO TÍTULO DE
MESTRE EM ARQUITETURA E URBANISMO

ENDEREÇO:
Avenida Nazaré, 891.
Belém-PA.

CONTEÚDO:
RELATÓRIO FOTOGRÁFICO - LEVANTAMENTO DAS FACHADAS
NEOCOLONIAIS NO BAIRRO DE NAZARÉ

FICHA:

01/02

DATA:
NOVEMBRO/2014

MESTRANDO:
FELIPE MOREIRA AZEVEDO

ORIENTADORA:
Drª. Cybelle Salvador Miranda
BOLSISTA DE INICIAÇÃO CIENTÍFICA:
Bianca Barbosa do Nascimento

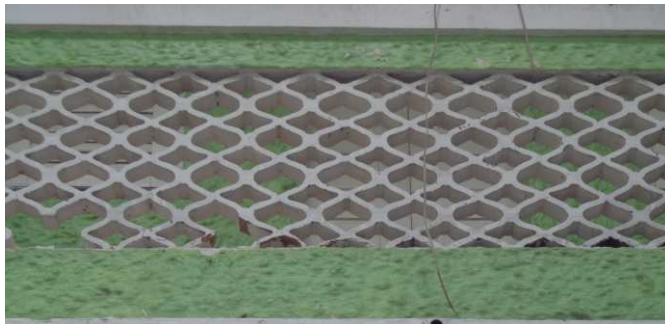

DET. 05: Detalhe do cobogó existente na varanda.
Foto: Amanda de Paula Bentes Pessoa, 2014.



DET. 10: Esquadrias basculantes de madeira e vidro na lateral da residência.
Foto: Bianca Barbosa do Nascimento, 2014.



DET. 06 e 07: As esquadrias presentes na residência são, em sua maioria de madeira pintada de branco e vidro. As janelas são estilo venezianas e possuem duas folhas.

Foto: Amanda de Paula Bentes Pessoa, 2014;
 Bianca Barbosa do Nascimento, 2014.

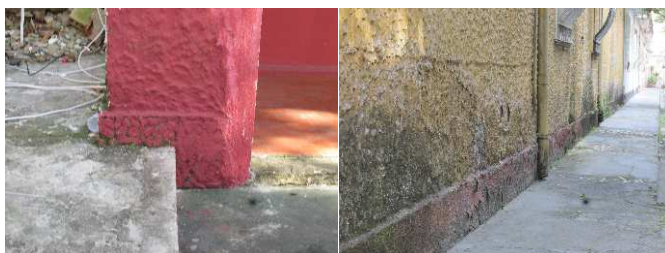

DET. 07 e 08: Embasamento com textura de pequenas pedrinhas, presentes nas paredes da edificação..
Fotos: Bianca Barbosa do Nascimento, 2014.



DET. 11: Muro com base de alvenaria e grade de ferro com ornamento simples, pintada de branco.

Foto: Bianca Barbosa do Nascimento, 2014.



DET. 09: Arandela presente na fachada principal..
Foto: Bianca Barbosa do Nascimento, 2014.



DET. 12: Afastamento lateral da edificação, que serve com área de circulação e acesso à uma pequena vila que situa-se atrás da edificação.

Foto: Bianca Barbosa do Nascimento, 2014.



UNIVERSIDADE FEDERAL DO PARÁ
 INSTITUTO DE TECNOLOGIA - ITEC
 PROGRAMA DE PÓS-GRADUAÇÃO EM
 ARQUITETURA E URBANISMO – PPGAU

LAMEMO

RESIDÊNCIA Nº 891

EDIFICAÇÕES NEOCOLONIAIS PRESERVADAS
 TRABALHO PARA A OBTENÇÃO DO TÍTULO DE
 MESTRE EM ARQUITETURA E URBANISMO

ENDEREÇO:
 Avenida Nazaré, 891.
 Belém-PA.

CONTEÚDO:
 RELATÓRIO FOTOGRÁFICO - LEVANTAMENTO DAS FACHADAS
 NEOCOLONIAIS NO BAIRRO DE NAZARÉ

FICHA:

02/02

DATA:
 NOVEMBRO/2014

MESTRANDO:
 FELIPE MOREIRA AZEVEDO

ORIENTADORA:
 Drª. Cybelle Salvador Miranda
 BOLSISTA DE INICIAÇÃO CIENTÍFICA:
 Bianca Barbosa do Nascimento



DET. 01: Cunhal presente no vértice das paredes
Foto: Bianca Barbosa do Nascimento, 2014.



DET. 02: A parede referente à entrada da garagem possui uma textura diferente entre as demais. Em vez do chapisco, a textura é feita com pequenas pedrinhas.
Foto: Bianca Barbosa do Nascimento, 2014.



FOTO 01: Fachada principal da edificação que ainda mantém sua característica de edificação residencial. A casa possui bastante elementos da arquitetura neocolonial, como a textura na parede e as esquadrias de madeira e vidro, estilo venezianas e composição de cobertura.

Foto: Bianca Barbosa do Nascimento, 2014.



DET. 03: Sulcos feitos na superfícies dos pilares que compõe o muro.

Foto: Bianca Barbosa do Nascimento, 2014.



UNIVERSIDADE FEDERAL DO PARÁ
 INSTITUTO DE TECNOLOGIA - ITEC
 PROGRAMA DE PÓS-GRADUAÇÃO EM
 ARQUITETURA E URBANISMO – PPGAU

LAMEMO

RESIDÊNCIA Nº 59

EDIFICAÇÕES NEOCOLONIAIS PRESERVADAS
 TRABALHO PARA A OBTENÇÃO DO TÍTULO DE
 MESTRE EM ARQUITETURA E URBANISMO

ENDEREÇO:
 Passagem Cinco de Abril, 59.
 Belém-PA.

CONTEÚDO:
 RELATÓRIO FOTOGRÁFICO - LEVANTAMENTO DAS FACHADAS
 NEOCOLONIAIS NO BAIRRO DE NAZARÉ

FICHA:

01/02

DATA:
 NOVEMBRO/2014

MESTRANDO:
 FELIPE MOREIRA AZEVEDO

ORIENTADORA:
 Drª. Cybelle Salvador Miranda
 BOLSISTA DE INICIAÇÃO CIENTÍFICA:
 Bianca Barbosa do Nascimento



DET. 04 e 05: Detalhe de parte da fachada principal, onde há um pequeno painel de azulejos.
Fotos: Bianca Barbosa do Nascimento, 2014.



DET. 06: Detalhe das esquadrias presentes na fachada principal. Elas são de madeira pintada de branco, estilo venezianas, sendo uma delas com duas e a outra com quatro folhas. Também é possível ver o detalhe do beiral que é revestido com um forro de argamassa.
Foto: Bianca Barbosa do Nascimento, 2014.



DET. 07: Porta de entrada da edificação. É feita de madeira não pintada, possui almofadas e alguns detalhes com gradil de ferro.
Foto: Bianca Barbosa do Nascimento, 2014.



LAMEMO

UNIVERSIDADE FEDERAL DO PARÁ
 INSTITUTO DE TECNOLOGIA - ITEC
 PROGRAMA DE PÓS-GRADUAÇÃO EM
 ARQUITETURA E URBANISMO – PPGAU

RESIDÊNCIA Nº 59

EDIFICAÇÕES NEOCOLONIAIS PRESERVADAS
 TRABALHO PARA A OBTENÇÃO DO TÍTULO DE
 MESTRE EM ARQUITETURA E URBANISMO

ENDEREÇO:
 Passagem Cinco de Abril, 59.
 Belém-PA.

CONTEÚDO:
 RELATÓRIO FOTOGRÁFICO - LEVANTAMENTO DAS FACHADAS
 NEOCOLONIAIS NO BAIRRO DE NAZARÉ

FICHA:

02/02

DATA:
 NOVEMBRO/2014

MESTRANDO:
 FELIPE MOREIRA AZEVEDO

ORIENTADORA:
 Dr^a. Cybelle Salvador Miranda
 BOLSISTA DE INICIAÇÃO CIENTÍFICA:
 Bianca Barbosa do Nascimento



DET. 01: Muro baixo com embasamento em pedra e gradil em ferro vazado e pintado de branco. Ao fundo é possível notar a ornamentação do arco de acesso com cimento imitando pedras. O gradil da esquadria ao fundo, tem a mesma ornamentação do gradil do muro.
Foto: Amanda de Paula Bentes Pessoa, 2014.



DET. 03: Presença de um recuo lateral na edificação.
Foto: Amanda de Paula Bentes Pessoa, 2014.



DET. 02: Diferentes tipos de luminárias e arandelas presentes na edificação.
Foto: Bianca Barbosa do Nascimento, 2014.

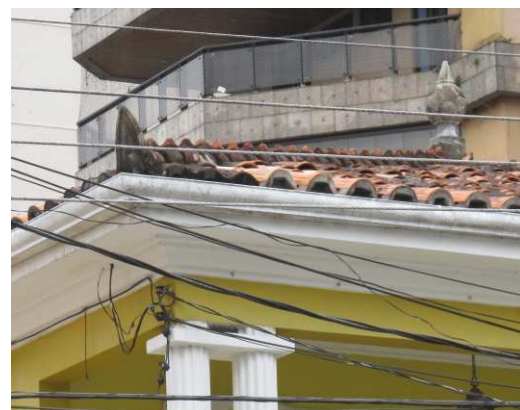

DET. 04: Cobertura com telhas capa canal, com a presença de rabo de andorinha e pináculo
Foto: Bianca Barbosa do Nascimento, 2014.



FOTO 01: Fachada principal com a presença de um acesso lateral para a garagem.
Foto: Bianca Barbosa do Nascimento, 2014.



UNIVERSIDADE FEDERAL DO PARÁ
 INSTITUTO DE TECNOLOGIA - ITEC
 PROGRAMA DE PÓS-GRADUAÇÃO EM
 ARQUITETURA E URBANISMO – PPGAU

RESIDÊNCIA Nº103
 EDIFICAÇÕES NEOCOLONIAIS PRESERVADAS
 TRABALHO PARA A OBTENÇÃO DO TÍTULO DE
 MESTRE EM ARQUITETURA E URBANISMO

ENDEREÇO:
 Pass. Joaquim Nabuco, 103.
 Belém-PA.

CONTEÚDO:
 RELATÓRIO FOTOGRÁFICO - LEVANTAMENTO DAS FACHADAS
 NEOCOLONIAIS NO BAIRRO DE NAZARÉ

FICHA:

01/02

DATA:
 NOVEMBRO/2014

MESTRANDO:
 FELIPE MOREIRA AZEVEDO

ORIENTADORA:
 Drª. Cybelle Salvador Miranda
 BOLSISTA DE INICIAÇÃO CIENTÍFICA:
 Bianca Barbosa do Nascimento



DET. 05: Presença de seis colunas toscanas, distribuídas ao longo da varanda. Também é possível perceber o beiral em gesso. As esquadrias presentes na edificação são, em sua maioria, estilo venezianas de madeira e vidro.

Foto: Amanda de Paula Bentes Pessoa, 2014.



DET. 07: Presença de um detalhe do gradil no parapeito da varanda, além de uma floreira no térreo.

Foto: Amanda de Paula Bentes Pessoa, 2014.



DET. 06: Detalhe de uma parte do gradil de ornamentação do muro, da esquadria e da porta.

Foto: Amanda de Paula Bentes Pessoa, 2014.



DET. 08: Parte dos cachorros presentes na ornamentação da fachada principal.

Foto: Amanda de Paula Bentes Pessoa, 2014.



LAMEMO

UNIVERSIDADE FEDERAL DO PARÁ

INSTITUTO DE TECNOLOGIA - ITEC

PROGRAMA DE PÓS-GRADUAÇÃO EM ARQUITETURA E URBANISMO – PPGAU

RESIDÊNCIA Nº103

EDIFICAÇÕES NEOCOLONIAIS PRESERVADAS

TRABALHO PARA A OBTENÇÃO DO TÍTULO DE MESTRE EM ARQUITETURA E URBANISMO

ENDEREÇO:
Pass. Joaquim Nabuco, 103.
Belém-PA.

CONTEÚDO:
RELATÓRIO FOTOGRÁFICO - LEVANTAMENTO DAS FACHADAS NEOCOLONIAIS NO BAIRRO DE NAZARÉ

FICHA:

02/02

DATA:
NOVEMBRO/2014

MESTRANDO:
FELIPE MOREIRA AZEVEDO

ORIENTADORA:
Drª. Cybelle Salvador Miranda
BOLSISTA DE INICIAÇÃO CIENTÍFICA:
Bianca Barbosa do Nascimento



DET. 01: Textura diferenciada, presente nas fachadas.

Foto: Amanda de Paula Bentes Pessoa, 2014.



DET. 03: Esquadria de madeira e vidro, estilo veneziana, pintada de amarelo.
Foto: Bianca Barbosa do Nascimento, 2014.



DET. 02: Moldura presente na parte inferior da esquadria.

Foto: Amanda de Paula Bentes Pessoa, 2014.



DET. 04: Detalhe em argamassa que remete a rusticidade da pedra, presente na arcada.
Foto: Amanda de Paula Bentes Pessoa, 2014.



FOTO 01: Fachada principal, com a presença de dois arcos que dão acesso ao interior do edifício. Além de um muro com gradil simples, sustentado por pilares que apresentam a mesma textura da edificação

Foto: Bianca Barbosa do Nascimento, 2014.



UNIVERSIDADE FEDERAL DO PARÁ
INSTITUTO DE TECNOLOGIA - ITEC
PROGRAMA DE PÓS-GRADUAÇÃO EM
ARQUITETURA E URBANISMO – PPGAU

LAMEMO

RESIDÊNCIA Nº113

EDIFICAÇÕES NEOCOLONIAIS PRESERVADAS
TRABALHO PARA A OBTENÇÃO DO TÍTULO DE
MESTRE EM ARQUITETURA E URBANISMO

ENDEREÇO:
Pass. Joaquim Nabuco, 113.
Belém-PA.

CONTEÚDO:
RELATÓRIO FOTOGRÁFICO - LEVANTAMENTO DAS FACHADAS
NEOCOLONIAIS NO BAIRRO DE NAZARÉ

FICHA:

01/02

DATA:
NOVEMBRO/2014

MESTRANDO:
FELIPE MOREIRA AZEVEDO

ORIENTADORA:
Drª. Cybelle Salvador Miranda
BOLSISTA DE INICIAÇÃO CIENTÍFICA:
Bianca Barbosa do Nascimento



DET. 05: Composição de cobertura e uso de telhas capa canal, apresentando um forro de madeira no beiral. Contudo, em várias partes da cobertura, o forro está deteriorado.

Foto: Bianca Barbosa do Nascimento, 2014.



DET. 06: Detalhe em argamassa, presentes nos encontros entre as paredes.

Foto: Bianca Barbosa do Nascimento, 2014.



DET. 07: As portas presentes na edificação são de madeira e almofadadas, sendo que uma delas possui duas folhas.

Foto: Bianca Barbosa do Nascimento, 2014.



DET. 08: Presença de um embasamento sem textura.

Foto: Bianca Barbosa do Nascimento, 2014.



DET. 09: A casa apresenta gradil vazado e simples, tanto no muro, quanto na própria edificação. Presença de garagem e recuo lateral.

Foto: Amanda de Paula Bentes Pessoa, 2014.



DET. 10: Sinais de deterioramento da esquadria de madeira.

Foto: Bianca Barbosa do Nascimento, 2014.



LAMEMO

UNIVERSIDADE FEDERAL DO PARÁ

INSTITUTO DE TECNOLOGIA - ITEC

PROGRAMA DE PÓS-GRADUAÇÃO EM ARQUITETURA E URBANISMO – PPGAU

RESIDÊNCIA Nº113

EDIFICAÇÕES NEOCOLONIAIS PRESERVADAS

TRABALHO PARA A OBTENÇÃO DO TÍTULO DE MESTRE EM ARQUITETURA E URBANISMO

ENDEREÇO:
Pass. Joaquim Nabuco, 113.
Belém-PA.

CONTEÚDO:
RELATÓRIO FOTOGRÁFICO - LEVANTAMENTO DAS FACHADAS NEOCOLONIAIS NO BAIRRO DE NAZARÉ

FICHA:

02/02

DATA:
NOVEMBRO/2014

MESTRANDO:
FELIPE MOREIRA AZEVEDO

ORIENTADORA:
Drª. Cybelle Salvador Miranda
BOLSISTA DE INICIAÇÃO CIENTÍFICA:
Bianca Barbosa do Nascimento



DET. 01: Presença de um arco na entrada da garagem da edificação, além do gradil de ornamentação simples.
Foto: Felipe Moreira Azevedo, 2013.



DET. 02: Presença de janelas com arcos e esquadrias de madeira, estilo venezianas, com gradil de ornamentação simples. Também é perceptível, na cobertura, o uso de telha capa canal

Foto: Felipe Moreira Azevedo, 2013.



FOTO 01: Fachada principal com recuo frontal.
Foto: Felipe Moreira Azevedo, 2013.



DET. 03: Fachada principal texturizada, sendo a mesma textura utilizada no embasamento do muro. O gradil presente tanto na entrada da garagem, quanto ao longo do muro, possuem ornamentação simples.

Foto: Felipe Moreira Azevedo, 2013.

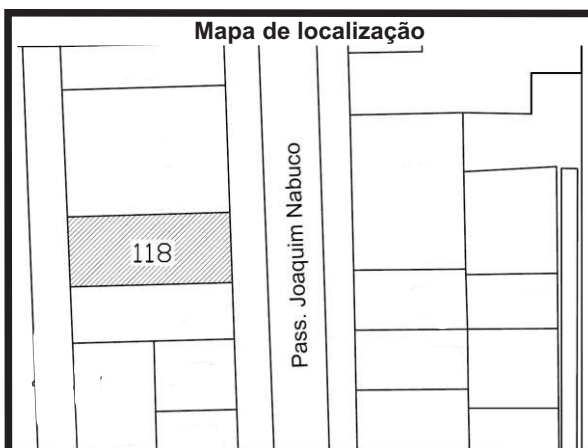

UNIVERSIDADE FEDERAL DO PARÁ
 INSTITUTO DE TECNOLOGIA - ITEC
 PROGRAMA DE PÓS-GRADUAÇÃO EM
 ARQUITETURA E URBANISMO – PPGAU

LAMEMO

RESIDÊNCIA Nº118

EDIFICAÇÕES NEOCOLONIAIS INTERVIDAS
 E/OU ADAPTADAS
 TRABALHO PARA A OBTENÇÃO DO TÍTULO DE
 MESTRE EM ARQUITETURA E URBANISMO

ENDEREÇO:
 Pass. Joaquim Nabuco, 118.
 Belém-PA.

CONTEÚDO:
 RELATÓRIO FOTOGRÁFICO - LEVANTAMENTO DAS FACHADAS
 NEOCOLONIAIS NO BAIRRO DE NAZARÉ

FICHA:

01/02

DATA:
 NOVEMBRO/2014

MESTRANDO:
 FELIPE MOREIRA AZEVEDO

ORIENTADORA:
 Drª. Cybelle Salvador Miranda
 BOLSISTA DE INICIAÇÃO CIENTÍFICA:
 Bianca Barbosa do Nascimento



DET. 04: Estado de conservação da casa em 2013.
Foto: Felipe Moreira Azevedo, 2013.



DET. 05: Estado de conservação da casa no 1º semestre de 2014.
Foto: Amanda de Paula Bentes Pessoa, 2014.



DET. 06: Estado de conservação da casa no 2º semestre de 2014.
Foto: Bianca Barbosa do Nascimento, 2014.



DET. 07: Modificação na fachada principal com a substituição do arco por uma entrada com porta de vidro, modificação do muro e perda da garagem.
Foto: Bianca Barbosa do Nascimento, 2014.



DET. 08: Retirada completa da textura e substituição desta por uma textura chapiscada e de coloração branca.
Foto: Bianca Barbosa do Nascimento, 2014.



UNIVERSIDADE FEDERAL DO PARÁ
INSTITUTO DE TECNOLOGIA - ITEC
PROGRAMA DE PÓS-GRADUAÇÃO EM
ARQUITETURA E URBANISMO – PPGAU

LAMEMO

RESIDÊNCIA Nº118

EDIFICAÇÕES NEOCOLONIAIS INTERVIDAS
E/OU ADAPTADAS
TRABALHO PARA A OBTENÇÃO DO TÍTULO DE
MESTRE EM ARQUITETURA E URBANISMO

ENDEREÇO:
Pass. Joaquim Nabuco, 118.
Belém-PA.

CONTEÚDO:
RELATÓRIO FOTOGRÁFICO - LEVANTAMENTO DAS FACHADAS
NEOCOLONIAIS NO BAIRRO DE NAZARÉ

FICHA:

02/02

DATA:
NOVEMBRO/2014

MESTRANDO:
FELIPE MOREIRA AZEVEDO

ORIENTADORA:
Drª. Cybelle Salvador Miranda
BOLSISTA DE INICIAÇÃO CIENTÍFICA:
Bianca Barbosa do Nascimento



FOTO 01: Foto anterior da fachada principal, onde é possível notar as modificações realizadas na pintura externa do edifício.

Foto: Felipe Moreira Azevedo, 2012.



FOTO 02: Fachada principal com a presença de frontão, pináculos, coluna torsa e molduras nas esquadrias e entradas.

Foto: Bianca Barbosa do Nascimento, 2014.



DET. 01: Composição de Cobertura e uso de telha capa e canal.

Foto: Amanda de Paula Bentes Pessoa, 2014.



DET. 02: Moldura envolvendo a esquadria de madeira e vidro, estilo venezianas.

Foto: Bianca Barbosa do Nascimento, 2014.

Mapa de localização

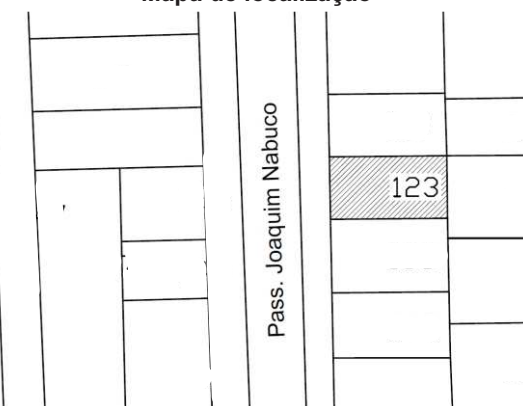

UNIVERSIDADE FEDERAL DO PARÁ
 INSTITUTO DE TECNOLOGIA - ITEC
 PROGRAMA DE PÓS-GRADUAÇÃO EM
 ARQUITETURA E URBANISMO – PPGAU

LAMEMO

RESIDÊNCIA Nº123

EDIFICAÇÕES NEOCOLONIAIS PRESERVADAS
 TRABALHO PARA A OBTENÇÃO DO TÍTULO DE
 MESTRE EM ARQUITETURA E URBANISMO

ENDEREÇO:
 Pass. Joaquim Nabuco, 123.
 Belém-PA.

CONTEÚDO:
 RELATÓRIO FOTOGRÁFICO - LEVANTAMENTO DAS FACHADAS
 NEOCOLONIAIS NO BAIRRO DE NAZARÉ

FICHA:

01/02

DATA:
 NOVEMBRO/2014

MESTRANDO:
 FELIPE MOREIRA AZEVEDO

ORIENTADORA:
 Drª. Cybelle Salvador Miranda
 BOLSISTA DE INICIAÇÃO CIENTÍFICA:
 Bianca Barbosa do Nascimento



DET. 03: Presença de colunas torsas, além de uma moldura em gesso na varanda.
Foto: Bianca Barbosa do Nascimento, 2014.



DET. 04: Detalhe da textura presentes na base dos pináculos.
Foto: Bianca Barbosa do Nascimento, 2014.



DET. 05: Presença de colunas torsas, além de uma moldura em gesso na varanda.
Foto: Amanda de Paula Bentes Pessoa, 2014.



DET. 06: Presença de cachorros no beiral da cobertura.
Foto: Bianca Barbosa do Nascimento, 2014.



DET. 07: Frontão presente acima da varanda, entre os pináculos.
Foto: Giovana Maria do Nascimento Silva, 2014.



DET. 08: Cártula ou medalhão no centro do frontão.
Foto: Bianca Barbosa do Nascimento, 2014.



DET. 09: Coluna torsa de base simples e capitel jônico.
Foto: Bianca Barbosa do Nascimento, 2014.



LAMEMO

UNIVERSIDADE FEDERAL DO PARÁ
 INSTITUTO DE TECNOLOGIA - ITEC
 PROGRAMA DE PÓS-GRADUAÇÃO EM
 ARQUITETURA E URBANISMO – PPGAU

RESIDÊNCIA Nº123

EDIFICAÇÕES NEOCOLONIAIS PRESERVADAS
 TRABALHO PARA A OBTENÇÃO DO TÍTULO DE
 MESTRE EM ARQUITETURA E URBANISMO

ENDEREÇO:
 Pass. Joaquim Nabuco, 123.
 Belém-PA.

CONTEÚDO:
 RELATÓRIO FOTOGRÁFICO - LEVANTAMENTO DAS FACHADAS
 NEOCOLONIAIS NO BAIRRO DE NAZARÉ

FICHA:

02/02

DATA:
 NOVEMBRO/2014

MESTRANDO:
 FELIPE MOREIRA AZEVEDO

ORIENTADORA:
 Drª. Cybelle Salvador Miranda
 BOLSISTA DE INICIAÇÃO CIENTÍFICA:
 Bianca Barbosa do Nascimento



DET. 01: Detalhe do muro liso e baixo, com a presença de um gradil de ornamentação simples entre os pilares.

Foto: Bianca Barbosa do Nascimento, 2014.

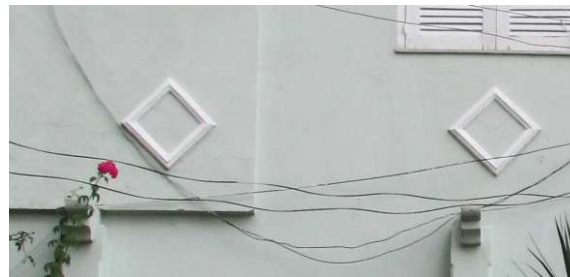

DET. 02: Dois losangos presentes na fachada principal, além da presença de dois cachorros servindo como elemento decorativo no topo de duas pilastras.

Foto: Bianca Barbosa do Nascimento, 2014.



FOTO 01: Fachada principal com recuo frontal com jardim, além da presença de um arco de acesso para a garagem.

Foto: Bianca Barbosa do Nascimento, 2014.



DET. 03: Presença um arco e de duas aberturas laterais que dão acesso para o recuo lateral.

Foto: Bianca Barbosa do Nascimento, 2014.



UNIVERSIDADE FEDERAL DO PARÁ
 INSTITUTO DE TECNOLOGIA - ITEC
 PROGRAMA DE PÓS-GRADUAÇÃO EM
 ARQUITETURA E URBANISMO – PPGAU

LAMEMO

RESIDÊNCIA Nº136

EDIFICAÇÕES COM TRAÇOS E/OU
 CARACTERÍSTICAS NEOCOLONIAIS
 TRABALHO PARA A OBTENÇÃO DO TÍTULO DE
 MESTRE EM ARQUITETURA E URBANISMO

ENDEREÇO:
 Pass. Joaquim Nabuco, 136.
 Belém-PA.

CONTEÚDO:
 RELATÓRIO FOTOGRÁFICO - LEVANTAMENTO DAS FACHADAS
 NEOCOLONIAIS NO BAIRRO DE NAZARÉ

FICHA:

01/02

DATA:
 NOVEMBRO/2014

MESTRANDO:
 FELIPE MOREIRA AZEVEDO

ORIENTADORA:
 Drª. Cybelle Salvador Miranda
 BOLSISTA DE INICIAÇÃO CIENTÍFICA:
 Bianca Barbosa do Nascimento



DET. 04: Janela de madeira e vidro com grade sanfonada, além da presença de um esquadria fixa de madeira e vidro à direita da imagem.

Foto: Bianca Barbosa do Nascimento, 2014.



DET. 07: Detalhe das janelas basculantes de madeira e vidro, com uma folha.

Foto: Bianca Barbosa do Nascimento, 2014.



DET. 05: Presença de esquadrias de madeira e vidro, estilo venezianas, além de três janelas basculantes no 1º pavimento da residência. Na cobertura, nota-se a existência de um forro de madeira cobrindo o beiral, sendo que parte dele está deteriorado.

Foto: Bianca Barbosa do Nascimento, 2014.



DET. 08: Arandela presente na fachada principal da residência.

Foto: Bianca Barbosa do Nascimento, 2014.



DET. 06: Detalhe da disposição das águas, com telha capa canal, compondo a cobertura.

Foto: Bianca Barbosa do Nascimento, 2014.



UNIVERSIDADE FEDERAL DO PARÁ
 INSTITUTO DE TECNOLOGIA - ITEC
 PROGRAMA DE PÓS-GRADUAÇÃO EM
 ARQUITETURA E URBANISMO – PPGAU

LAMEMO

RESIDÊNCIA Nº136
 EDIFICAÇÕES COM TRAÇOS E/OU
 CARACTERÍSTICAS NEOCOLONIAIS
 TRABALHO PARA A OBTENÇÃO DO TÍTULO DE
 MESTRE EM ARQUITETURA E URBANISMO

ENDEREÇO:
 Pass. Joaquim Nabuco, 136.
 Belém-PA.

CONTEÚDO:
 RELATÓRIO FOTOGRÁFICO - LEVANTAMENTO DAS FACHADAS
 NEOCOLONIAIS NO BAIRRO DE NAZARÉ

FICHA:

02/02

DATA:
 NOVEMBRO/2014

MESTRANDO:
 FELIPE MOREIRA AZEVEDO

ORIENTADORA:
 Drª. Cybelle Salvador Miranda
 BOLSISTA DE INICIAÇÃO CIENTÍFICA:
 Bianca Barbosa do Nascimento



DET. 01: Detalhe do muro liso e baixo, sem pilares, apenas com a presença de um gradil de ornamentação simples. Presença de um arco na entrada da garagem da edificação.

Foto: Amanda de Paula Bentes Pessoa, 2014.



DET. 02: Casa nº 146 geminada com a residência nº 146. Ambas apresentam a mesma tipologia de garagem, recuo frontal e lateral.
Foto: Bianca Barbosa do Nascimento, 2014.



FOTO 01: Fachada principal com recuo frontal.
Foto: Amanda de Paula Bentes Pessoa, 2014.



DET. 03: Arandela presente na fachada principal da edificação.
Foto: Bianca Barbosa do Nascimento, 2014.



LAMEMO

UNIVERSIDADE FEDERAL DO PARÁ
INSTITUTO DE TECNOLOGIA - ITEC
PROGRAMA DE PÓS-GRADUAÇÃO EM
ARQUITETURA E URBANISMO – PPGAU

RESIDÊNCIA Nº146
EDIFICAÇÕES COM TRAÇOS E/OU
CARACTERÍSTICAS NEOCOLONIAIS
TRABALHO PARA A OBTENÇÃO DO TÍTULO DE
MESTRE EM ARQUITETURA E URBANISMO

ENDEREÇO:
Pass. Joaquim Nabuco, 146.
Belém-PA.

CONTEÚDO:
RELATÓRIO FOTOGRÁFICO - LEVANTAMENTO DAS FACHADAS
NEOCOLONIAIS NO BAIRRO DE NAZARÉ

FICHA:

01/02

DATA:
NOVEMBRO/2014

MESTRANDO:
FELIPE MOREIRA AZEVEDO

ORIENTADORA:
Drª. Cybelle Salvador Miranda
BOLSISTA DE INICIAÇÃO CIENTÍFICA:
Bianca Barbosa do Nascimento



DET. 04: Janela de madeira e vidro, estilo veneziana, de arco abatido, com uma floreira. Presença de duas esquadrias fixas de madeira e vidro, localizadas no pavimento térreo.

Foto: Amanda de Paula Bentes Pessoa, 2014.



DET. 05: Presença de uma janela de madeira e vidro, estilo venezianas, e duas janelas basculantes de uma folha no 1º pavimento da residência.

Foto: Amanda de Paula Bentes Pessoa, 2014.



DET. 06: Detalhe de uma parte da parede externa chapiscada, com a presença de duas esquadrias de arco abatido com gradil, e uma arandela. Também é perceptível o uso de telha capa canal na cobertura.

Foto: Bianca Barbosa do Nascimento, 2014.



DET. 07: Acesso à garagem, onde é possível notar a existência de um recuo lateral.

Foto: Bianca Barbosa do Nascimento, 2014.



DET. 08: Parte da composição da cobertura, além da presença de duas esquadrias de arco abatido na lateral do prédio.

Foto: Bianca Barbosa do Nascimento, 2014.



LAMEMO

UNIVERSIDADE FEDERAL DO PARÁ

INSTITUTO DE TECNOLOGIA - ITEC

PROGRAMA DE PÓS-GRADUAÇÃO EM ARQUITETURA E URBANISMO – PPGAU

RESIDÊNCIA Nº146

EDIFICAÇÕES COM TRAÇOS E/OU CARACTERÍSTICAS NEOCOLONIAIS

TRABALHO PARA A OBTENÇÃO DO TÍTULO DE MESTRE EM ARQUITETURA E URBANISMO

ENDEREÇO:
Pass. Joaquim Nabuco, 146.
Belém-PA.

CONTEÚDO:
RELATÓRIO FOTOGRÁFICO - LEVANTAMENTO DAS FACHADAS NEOCOLONIAIS NO BAIRRO DE NAZARÉ

FICHA:

02/02

DATA:
NOVEMBRO/2014

MESTRANDO:
FELIPE MOREIRA AZEVEDO

ORIENTADORA:
Drª. Cybelle Salvador Miranda
BOLSISTA DE INICIAÇÃO CIENTÍFICA:
Bianca Barbosa do Nascimento



DET. 01: Composição de Cobertura e uso de telha capa e canal.

Foto: Bianca Barbosa do Nascimento, 2014.



DET. 02: Presença de arandela e apoio em ferro na cobertura da esquadria.

Foto: Bianca Barbosa do Nascimento, 2014.



FOTO 01: Fachada principal com a presença de recuo frontal com jardim e muro baixo com gradil.

Foto: Bianca Barbosa do Nascimento, 2014.



DET. 03: Porta de entrada madeira almofadada, com a presença de vidro.

Foto: Bianca Barbosa do Nascimento, 2014.

Mapa de localização

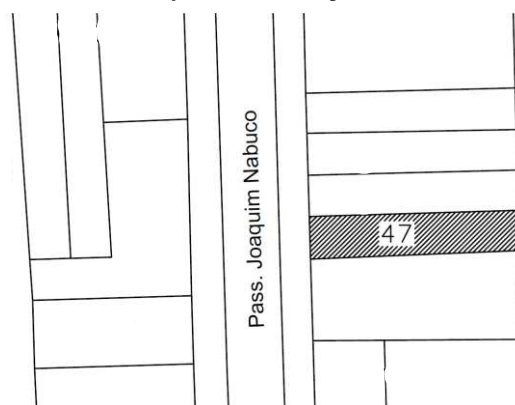

UNIVERSIDADE FEDERAL DO PARÁ
 INSTITUTO DE TECNOLOGIA - ITEC
 PROGRAMA DE PÓS-GRADUAÇÃO EM
 ARQUITETURA E URBANISMO – PPGAU

RESIDÊNCIA Nº47

EDIFICAÇÕES NEOCOLONIAIS PRESERVADAS
TRABALHO PARA A OBTENÇÃO DO TÍTULO DE
MESTRE EM ARQUITETURA E URBANISMO

ENDEREÇO:
 Pass. Joaquim Nabuco, 47.
 Belém-PA.

CONTEÚDO:
 RELATÓRIO FOTOGRÁFICO - LEVANTAMENTO DAS FACHADAS
 NEOCOLONIAIS NO BAIRRO DE NAZARÉ

FICHA:

DATA:
 NOVEMBRO/2014

MESTRANDO:
 FELIPE MOREIRA AZEVEDO

ORIENTADORA:
 Drª. Cybelle Salvador Miranda
 BOLSISTA DE INICIAÇÃO CIENTÍFICA:
 Bianca Barbosa do Nascimento

01/02



DET. 04: Muro chapiscado com gradio de ornamentação simples e ornamentação com telha capa e canal.
Foto: Bianca Barbosa do Nascimento, 2014.



DET. 06: Detalhe da telha capa e canal e da arandela presente no canto da estrutura de madeira da cobertura e no forro de estuque.
Foto: Bianca Barbosa do Nascimento, 2014.



DET. 05: Esquadria estilo veneziana de madeira e vidro, presença de uma floreira e um banco de madeira e ferro, além do detalhe da parede externa da residência chapiscada e de coloração branca.
Foto: Bianca Barbosa do Nascimento, 2014.



DET. 07: Floreira presente próxima a esquadria do 2º pavimento.
Foto: Bianca Barbosa do Nascimento, 2014.



DET. 08: Presença de mobiliários de madeira e ferro juntamente com alguns vasos de plantas, elementos componentes o espaço localizado no recuo frontal da residência.
Foto: Bianca Barbosa do Nascimento, 2014.



LAMEMO

UNIVERSIDADE FEDERAL DO PARÁ
INSTITUTO DE TECNOLOGIA - ITEC
PROGRAMA DE PÓS-GRADUAÇÃO EM
ARQUITETURA E URBANISMO – PPGAU

RESIDÊNCIA Nº47

EDIFICAÇÕES NEOCOLONIAIS PRESERVADAS
TRABALHO PARA A OBTENÇÃO DO TÍTULO DE
MESTRE EM ARQUITETURA E URBANISMO

<p>ENDEREÇO: Pass. Joaquim Nabuco, 47. Belém-PA.</p>	<p>CONTEÚDO: RELATÓRIO FOTOGRÁFICO - LEVANTAMENTO DAS FACHADAS NEOCOLONIAIS NO BAIRRO DE NAZARÉ</p>	<p>FICHA: 02/02</p>
<p>DATA: NOVEMBRO/2014</p>	<p>MESTRANDO: FELIPE MOREIRA AZEVEDO</p>	<p>ORIENTADORA: Drª. Cybelle Salvador Miranda BOLSISTA DE INICIAÇÃO CIENTÍFICA: Bianca Barbosa do Nascimento</p>



DET. 01: Detalhe da cobertura da edificação que utiliza telha capa canal e dos pináculos.
Foto: Bianca Barbosa do Nascimento, 2014.



DET. 02: Varanda de edificação com pilares mais característicos da arquitetura moderna, e com guarda corpo de alvenaria e cobogós.
Foto: Felipe Moreira Azevedo, 2013.



FOTO 01: Fachada principal da edificação, que possui apenas alguns elementos característicos da linguagem neocolonial.
Foto: Felipe Moreira Azevedo, 2013.



DET. 03: As esquadrias são feitas de materiais variados, sendo que as janelas são de alumínio e vidro, e as portas são de madeira com venezianas na parte superior.
Foto: Bianca Barbosa do Nascimento, 2014.



UNIVERSIDADE FEDERAL DO PARÁ
 INSTITUTO DE TECNOLOGIA - ITEC
 PROGRAMA DE PÓS-GRADUAÇÃO EM
 ARQUITETURA E URBANISMO – PPGAU

LAMEMO

RESIDÊNCIA Nº 27
 EDIFICAÇÕES COM TRAÇOS E/OU
 CARACTERÍSTICAS NEOCOLONIAIS
 TRABALHO PARA A OBTENÇÃO DO TÍTULO DE
 MESTRE EM ARQUITETURA E URBANISMO

ENDEREÇO:
 Passagem Ramos, 27.
 Belém-PA.

CONTEÚDO:
 RELATÓRIO FOTOGRÁFICO - LEVANTAMENTO DAS FACHADAS
 NEOCOLONIAIS NO BAIRRO DE NAZARÉ

FICHA:

01/01

DATA:
 NOVEMBRO/2014

MESTRANDO:
 FELIPE MOREIRA AZEVEDO

ORIENTADORA:
 Drª. Cybelle Salvador Miranda
 BOLSISTA DE INICIAÇÃO CIENTÍFICA:
 Bianca Barbosa do Nascimento



DET. 01: Detalhe do guarda corpo da sacada que possui diversos arcos de volta perfeita, apoiados por pequenos pilares. Abaixo do guarda corpo, há um ornamento feito por telhas capa canal, dando a impressão da existência de uma composição de cobertura.

Foto: Bianca Barbosa do Nascimento, 2014.



DET. 02: Janela de madeira e vidro com venezianas e gradil de ferro não pintado, com ornamentação, presente na fachada principal.

Foto: Bianca Barbosa do Nascimento, 2014.



FOTO 01: Fachada principal da edificação .
Foto: Bianca Barbosa do Nascimento, 2014.



DET. 03: Detalhe do beiral onde existe diversos cachorros ao longo da extensão do mesmo. A cobertura da qual ele faz parte é composta por telha capa canal.

Foto: Bianca Barbosa do Nascimento, 2014.



LAMEMO

UNIVERSIDADE FEDERAL DO PARÁ

INSTITUTO DE TECNOLOGIA - ITEC

PROGRAMA DE PÓS-GRADUAÇÃO EM
ARQUITETURA E URBANISMO – PPGAU

RESIDÊNCIA Nº 39

EDIFICAÇÕES NEOCOLONIAIS PRESERVADAS

TRABALHO PARA A OBTENÇÃO DO TÍTULO DE
MESTRE EM ARQUITETURA E URBANISMO

ENDEREÇO:
Passagem Ramos, 39.
Belém-PA.

CONTEÚDO:
RELATÓRIO FOTOGRÁFICO - LEVANTAMENTO DAS FACHADAS
NEOCOLONIAIS NO BAIRRO DE NAZARÉ

FICHA:

01/02

DATA:
NOVEMBRO/2014

MESTRANDO:
FELIPE MOREIRA AZEVEDO

ORIENTADORA:
Drª. Cybelle Salvador Miranda
BOLSISTA DE INICIAÇÃO CIENTÍFICA:
Bianca Barbosa do Nascimento



DET. 04: Esquadrias de madeira presentes tanto na fachada principal, quanto na fachada lateral da residência.

Foto: Bianca Barbosa do Nascimento, 2014.



DET. 06 e 07: Lustre e arandela instalados em diferentes pontos da fachada principal.

Fotos: Bianca Barbosa do Nascimento, 2014.



DET. 05: Detalhe do pilar presente no muro da edificação. O muro também possui, ao longo do seu comprimento, gradis de ferro simples pintados de preto.

Foto: Bianca Barbosa do Nascimento, 2014.



LAMEMO

UNIVERSIDADE FEDERAL DO PARÁ
 INSTITUTO DE TECNOLOGIA - ITEC
 PROGRAMA DE PÓS-GRADUAÇÃO EM
 ARQUITETURA E URBANISMO – PPGAU

RESIDÊNCIA Nº 39

EDIFICAÇÕES NEOCOLONIAIS PRESERVADAS
 TRABALHO PARA A OBTENÇÃO DO TÍTULO DE
 MESTRE EM ARQUITETURA E URBANISMO

ENDEREÇO:
 Passagem Ramos, 39.
 Belém-PA.

CONTEÚDO:
 RELATÓRIO FOTOGRÁFICO - LEVANTAMENTO DAS FACHADAS
 NEOCOLONIAIS NO BAIRRO DE NAZARÉ

FICHA:

02/02

DATA:
 NOVEMBRO/2014

MESTRANDO:
 FELIPE MOREIRA AZEVEDO

ORIENTADORA:
 Drª. Cybelle Salvador Miranda
 BOLSISTA DE INICIAÇÃO CIENTÍFICA:
 Bianca Barbosa do Nascimento



DET. 01: Coluna toscana apoiando uma varanda na parte térrea da edificação.

Foto: Bianca Barbosa do Nascimento, 2014.



DET. 02: Arandela fixada na fachada principal, ao fundo nota-se a textura chapiscada da parede do edifício.

Foto: Bianca Barbosa do Nascimento, 2014.



FOTO 01: Fachada principal da edificação. O muro existente atualmente não é uma característica original da edificação.

Foto: Bianca Barbosa do Nascimento, 2014.

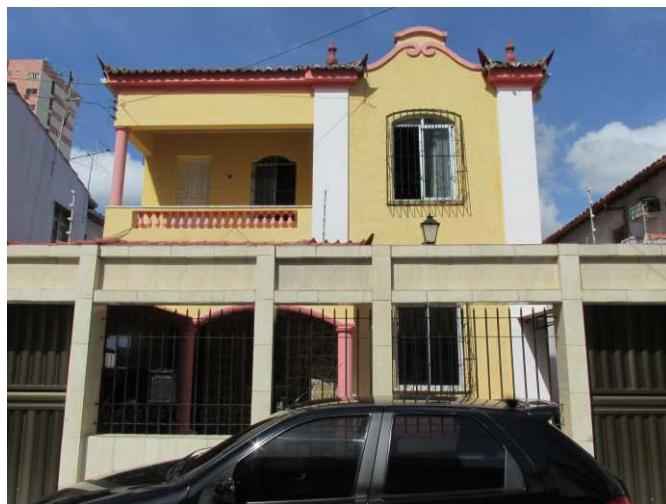

DET. 03: Detalhe da varanda presente na edificação. O guarda corpo é de alvenaria com balaústres. Há também uma coluna toscana. As esquadrias são de materiais diferentes, sendo a porta de madeira com almofadas e a janela de alumínio e vidro.

Foto: Bianca Barbosa do Nascimento, 2014.



DET. 04: Detalhe do frontão presente na fachada principal. Ele possui duas volutas de argamassa e está entre dois pilares ornamentados com telhas capa canal, também presentes na cobertura, rabos de andorinhas e pináculos.

Foto: Bianca Barbosa do Nascimento, 2014.

Mapa de localização

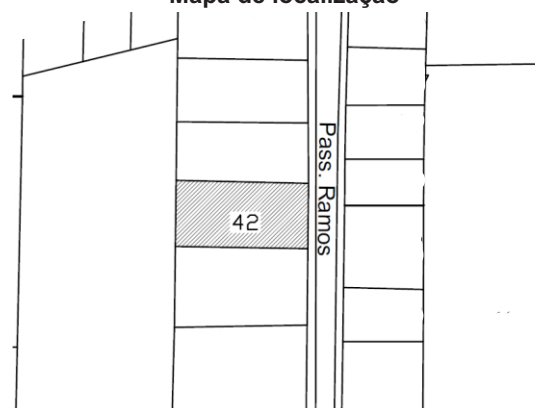

UNIVERSIDADE FEDERAL DO PARÁ
 INSTITUTO DE TECNOLOGIA - ITEC
 PROGRAMA DE PÓS-GRADUAÇÃO EM
 ARQUITETURA E URBANISMO – PPGAU

RESIDÊNCIA Nº 42

EDIFICAÇÕES NEOCOLONIAIS PRESERVADAS
TRABALHO PARA A OBTENÇÃO DO TÍTULO DE
MESTRE EM ARQUITETURA E URBANISMO

ENDEREÇO:
 Passagem Ramos, 42.
 Belém-PA.

CONTEÚDO:
 RELATÓRIO FOTOGRÁFICO - LEVANTAMENTO DAS FACHADAS
 NEOCOLONIAIS NO BAIRRO DE NAZARÉ

FICHA:

01/01

DATA:
 NOVEMBRO/2014

MESTRANDO:
 FELIPE MOREIRA AZEVEDO

ORIENTADORA:
 Drª. Cybelle Salvador Miranda
 BOLSISTA DE INICIAÇÃO CIENTÍFICA:
 Bianca Barbosa do Nascimento



DET. 01: A casa caracteriza-se por ter composição de cobertura, ser composta por telhas capa canal e possuir rabo de andorinha.

Foto: Bianca Barbosa do Nascimento, 2014.



DET. 02: O beiral da cobertura possui cachorros ao longo da sua extensão.

Foto: Bianca Barbosa do Nascimento, 2014.



FOTO 01: Fachada principal da edificação térrea que segundo o levantamento, encontra-se desabitada no momento.

Foto: Bianca Barbosa do Nascimento, 2014.



DET. 03 e 04: As esquadrias da edificação são de madeira e vidro e possui uma bandeira com detalhes em ferro.

Foto: Bianca Barbosa do Nascimento, 2014.



DET. 06: Embasamento com textura chapiscada na fachada principal do edifício.

Foto: Bianca Barbosa do Nascimento, 2014.



UNIVERSIDADE FEDERAL DO PARÁ
 INSTITUTO DE TECNOLOGIA - ITEC
 PROGRAMA DE PÓS-GRADUAÇÃO EM
 ARQUITETURA E URBANISMO – PPGAU

LAMEMO

RESIDÊNCIA Nº 53

EDIFICAÇÕES NEOCOLONIAIS PRESERVADAS
 TRABALHO PARA A OBTENÇÃO DO TÍTULO DE
 MESTRE EM ARQUITETURA E URBANISMO

ENDEREÇO:
 Passagem Ramos, 53.
 Belém-PA.

CONTEÚDO:
 RELATÓRIO FOTOGRÁFICO - LEVANTAMENTO DAS FACHADAS
 NEOCOLONIAIS NO BAIRRO DE NAZARÉ

FICHA:

01/01

DATA:
 NOVEMBRO/2014

MESTRANDO:
 FELIPE MOREIRA AZEVEDO

ORIENTADORA:
 Drª. Cybelle Salvador Miranda
 BOLSISTA DE INICIAÇÃO CIENTÍFICA:
 Bianca Barbosa do Nascimento



DET. 01: Detalhe de parte da fachada principal, onde é possível visualizar a varanda e a cobertura. A varanda possui um guarda corpo com vedação feita por cobogós. A cobertura é feita por telhas capa canal, com a presença de rabo de andorinha e pináculo.

Foto: Felipe Moreira Azevedo, 2013.



DET. 02: Detalhe de um outro tipo de guarda corpo presente em uma das fachadas.

Foto: Bianca Barbosa do Nascimento, 2014.



FOTO 01: Fachada principal da residência de dois pavimentos, que funciona como estabelecimento comercial.

Foto: Felipe Moreira Azevedo, 2013.



DET. 03: Detalhe da fachada lateral, que possui dois diferentes tipos de esquadria: com estrutura de madeira pintada de branco e vedação de vidro, estilo veneziana, sendo que estas possuem gradil simples de ferro; e uma janela basculante de madeira e vidro.

Fotos: Bianca Barbosa do Nascimento, 2014.



DET. 04: Detalhes de uma fachada lateral, onde há a existência de cobogós diferentes dos utilizados no guarda corpo da varanda. Ao lado, uma esquadria de madeira e vidro com gradil de ferro.

Fotos: Bianca Barbosa do Nascimento, 2014.

Mapa de localização

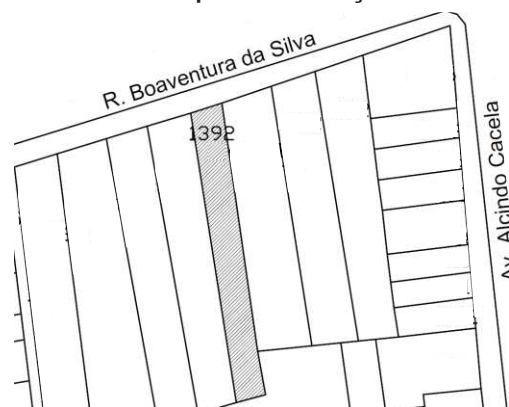

UNIVERSIDADE FEDERAL DO PARÁ
 INSTITUTO DE TECNOLOGIA - ITEC
 PROGRAMA DE PÓS-GRADUAÇÃO EM
 ARQUITETURA E URBANISMO – PPGAU

LAMEMO

RESIDÊNCIA Nº 1392

EDIFICAÇÕES NEOCOLONIAIS INTERVIDAS
 E/OU ADAPTADAS
 TRABALHO PARA A OBTENÇÃO DO TÍTULO DE
 MESTRE EM ARQUITETURA E URBANISMO

ENDEREÇO:
 Rua Boaventura da Silva, 1392.
 Belém-PA.

CONTEÚDO:
 RELATÓRIO FOTOGRÁFICO - LEVANTAMENTO DAS FACHADAS
 NEOCOLONIAIS NO BAIRRO DE NAZARÉ

FICHA:

01/01

DATA:
 NOVEMBRO/2014

MESTRANDO:
 FELIPE MOREIRA AZEVEDO

ORIENTADORA:
 Drª. Cybelle Salvador Miranda
 BOLSISTA DE INICIAÇÃO CIENTÍFICA:
 Bianca Barbosa do Nascimento



DET. 01: Parte da fachada principal, onde está localizado o térreo. É possível notar na imagem a moldura de pedrinhas que envolve a entrada principal. A esquadria presente é de madeira e vidro, estilo veneziana, juntamente com um gradil de ferro simples pintado de branco. Além disso, os elementos vazados presentes no guarda corpo do térreo também estão presentes no guarda corpo da varanda.
Foto: Bianca Barbosa do Nascimento, 2014.



DET. 02: Parte do fachada principal onde encontram-se a varanda e o frontão. Nela é possível notar a parede chapiscada. A varanda passou por intervenções, onde foi adicionado um gradil simples de ferro, pintado de branco. Quanto ao guarda corpo, este possui apenas alguns elementos vazados como ornamentação. O frontão curvilíneo possui como ornamentação um azulejo no centro, além de estar coberto com telhas do tipo plan (o mesmo tipo de telha usada na cobertura)
Foto: Felipe Moreira Azevedo, 2013.



FOTO 01: Fachada principal da residência de dois pavimentos, apresentando recuo frontal. Pelas características que apresenta, o muro existente é uma intervenção atual. Quanto as telhas utilizadas na cobertura, presume-se que houve uma intervenção no telhado que substituiu as telhas originais por telhas plan.
Foto: Felipe Moreira Azevedo, 2013.



DET. 03 e 04: Detalhes do azulejo presente no centro do frontão e de uma arandela presente na fachada principal da edificação.
Fotos: Bianca Barbosa do Nascimento, 2014.

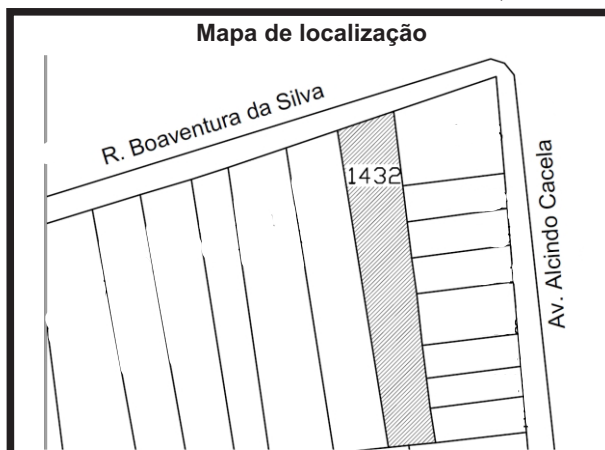

UNIVERSIDADE FEDERAL DO PARÁ
 INSTITUTO DE TECNOLOGIA - ITEC
 PROGRAMA DE PÓS-GRADUAÇÃO EM
 ARQUITETURA E URBANISMO – PPGAU

RESIDÊNCIA Nº 1432
 EDIFICAÇÕES NEOCOLONIAIS INTERVIDAS
 E/OU ADAPTADAS
 TRABALHO PARA A OBTENÇÃO DO TÍTULO DE
 MESTRE EM ARQUITETURA E URBANISMO

ENDEREÇO:
 Rua Boaventura da Silva, 1432.
 Belém-PA.

CONTEÚDO:
 RELATÓRIO FOTOGRÁFICO - LEVANTAMENTO DAS FACHADAS
 NEOCOLONIAIS NO BAIRRO DE NAZARÉ

FICHA:
01/01

DATA:
 NOVEMBRO/2014

MESTRANDO:
 FELIPE MOREIRA AZEVEDO

ORIENTADORA:
 Drª. Cybelle Salvador Miranda
 BOLSISTA DE INICIAÇÃO CIENTÍFICA:
 Bianca Barbosa do Nascimento



DET. 01: Detalhe da fachada onde se encontra o frontão, o arco de acesso à entrada principal e parte da cobertura com telha capa canal.

Foto: Felipe Moreira Azevedo, 2013.



DET. 03: Parte das esquadrias presentes na edificação. A porta possui duas folhas de madeira pintada de branco e com almofadas.

Foto: Bianca Barbosa do Nascimento, 2014.



DET. 02: Detalhes do frontão, que possui uma arandela no centro.

Foto: Bianca Barbosa do Nascimento, 2014.



DET. 04: Diferentes tipos de esquadrias presentes na edificação. À esquerda, uma esquadria de quatro folhas, de madeira e vidro, estilo veneziana. E à direita, uma janela basculante com estrutura de alumínio e vedação em vidro.

Fotos: Bianca Barbosa do Nascimento, 2014.



FOTO 01: Fachada principal da edificação. A residência é térrea e possui um muro alto.

Foto: Felipe Moreira Azevedo, 2013.

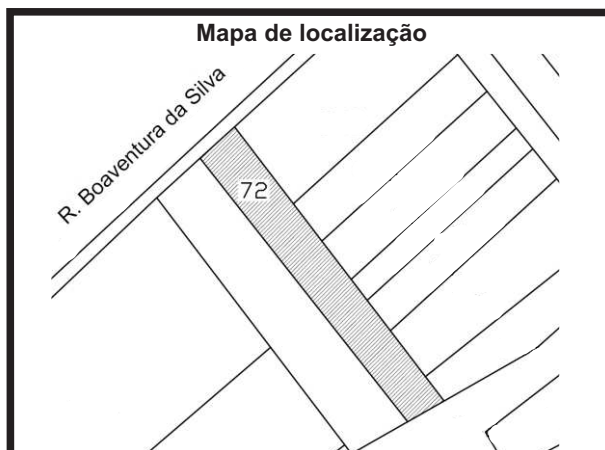

UNIVERSIDADE FEDERAL DO PARÁ
 INSTITUTO DE TECNOLOGIA - ITEC
 PROGRAMA DE PÓS-GRADUAÇÃO EM
 ARQUITETURA E URBANISMO – PPGAU

RESIDÊNCIA Nº 72
 EDIFICAÇÕES COM TRAÇOS E/OU
 CARACTERÍSTICAS NEOCOLONIAIS
 TRABALHO PARA A OBTENÇÃO DO TÍTULO DE
 MESTRE EM ARQUITETURA E URBANISMO

ENDEREÇO: Rua Boaventura da Silva, 72. Belém-PA.	CONTEÚDO: RELATÓRIO FOTOGRÁFICO - LEVANTAMENTO DAS FACHADAS NEOCOLONIAIS NO BAIRRO DE NAZARÉ	FICHA: <h1 style="text-align: center;">01/01</h1>
DATA: NOVEMBRO/2014	MESTRANDO: FELIPE MOREIRA AZEVEDO	

ORIENTADORA:
 Drª. Cybelle Salvador Miranda
 BOLSISTA DE INICIAÇÃO CIENTÍFICA:
 Bianca Barbosa do Nascimento



DET. 01: A edificação é uma casa geminada e ainda possui uso residencial. Ela já passou por várias mudanças que descaracterizaram a fachada, perdendo elementos como a varanda e as esquadrias. Em relação a configuração espacial, a residência ainda manteve o afastamento lateral, utilizando-o como garagem.

Foto: Felipe Moreira Azevedo, 2013.



DET. 02: Detalhe da fachada principal que mostra a manutenção do embasamento de textura chapiscada tanto no muro, quanto na fachada principal.

Foto: Bianca Barbosa do Nascimento, 2014.



DET. 03: Detalhe de uma das extremidades da cobertura feita com telha capa canal, onde estão localizados os rabos de andorinha.

Foto: Bianca Barbosa do Nascimento, 2014.



DET. 04: As esquadrias originais não estão mais presentes, sendo substituídas por esquadrias de alumínio e vidro. Essas janelas foram construídas em uma parede erguida que vedou por completo a abertura da varanda.

Foto: Bianca Barbosa do Nascimento, 2014.



FOTO 01: Fachada principal da edificação.
Foto: Bianca Barbosa do Nascimento, 2014.



UNIVERSIDADE FEDERAL DO PARÁ
INSTITUTO DE TECNOLOGIA - ITEC
PROGRAMA DE PÓS-GRADUAÇÃO EM
ARQUITETURA E URBANISMO – PPGAU

LAMEMO

RESIDÊNCIA Nº 364
EDIFICAÇÕES NEOCOLONIAIS INTERVIDAS
E/OU ADAPTADAS
TRABALHO PARA A OBTENÇÃO DO TÍTULO DE
MESTRE EM ARQUITETURA E URBANISMO

ENDEREÇO:
Rua João Balbi, 364.
Belém-PA.

CONTEÚDO:
RELATÓRIO FOTOGRÁFICO - LEVANTAMENTO DAS FACHADAS
NEOCOLONIAIS NO BAIRRO DE NAZARÉ

FICHA:

01/01

DATA:
NOVEMBRO/2014

MESTRANDO:
FELIPE MOREIRA AZEVEDO

ORIENTADORA:
Drª. Cybelle Salvador Miranda
BOLSISTA DE INICIAÇÃO CIENTÍFICA:
Bianca Barbosa do Nascimento



DET. 01: A edificação possui uma varanda com guarda corpo em ferro e um recuo frontal com arborização.
Foto: Felipe Moreira Azevedo, 2013.



DET. 02: A residência possui um muro alto de alvenaria e textura chapiscada com alguns azulejos como detalhe. O portão é composto por um gradil de ferro com ornamentação simples pintado de preto.
Foto: Bianca Barbosa do Nascimento, 2014.



FOTO 01: Fachada principal da edificação localizada na esquina da Rua João Balbi com a Vila Alda Maria. A residência é geminada e permanece mais preservada do que a casa vizinha.
Foto: Felipe Moreira Azevedo, 2013.



DET. 03: Janela de madeira e vidro, de quatro folhas, presente no 1º pavimento da edificação
Foto: Bianca Barbosa do Nascimento, 2014.



DET. 04: Detalhe de parte da fachada lateral, onde é possível ver parte da cobertura com telha capa canal e com rabo de andorinha, do beiral com argamassa e dos detalhes com telha capa canal e rabo de andorinha presentes entre o térreo e o 1º pavimento que remetem a uma composição de cobertura.
Foto: Bianca Barbosa do Nascimento, 2014.



UNIVERSIDADE FEDERAL DO PARÁ
 INSTITUTO DE TECNOLOGIA - ITEC
 PROGRAMA DE PÓS-GRADUAÇÃO EM
 ARQUITETURA E URBANISMO – PPGAU

ENDEREÇO:
 Rua João Balbi, 370.
 Belém-PA.

CONTEÚDO:
 RELATÓRIO FOTOGRÁFICO - LEVANTAMENTO DAS FACHADAS
 NEOCOLONIAIS NO BAIRRO DE NAZARÉ

FICHA:

DATA:
 NOVEMBRO/2014

MESTRANDO:
 FELIPE MOREIRA AZEVEDO

ORIENTADORA:
 Drª. Cybelle Salvador Miranda
 BOLSISTA DE INICIAÇÃO CIENTÍFICA:
 Bianca Barbosa do Nascimento

01/02

RESIDÊNCIA Nº 370
 EDIFICAÇÕES COM TRAÇOS E/OU
 CARACTERÍSTICAS NEOCOLONIAIS
 TRABALHO PARA A OBTENÇÃO DO TÍTULO DE
 MESTRE EM ARQUITETURA E URBANISMO



DET. 05: Parte da fachada lateral com elementos que remetem a arquitetura neocolonial, com os azulejos presentes no muro e na parede lateral, na sequência de cachorros abaixo dos detalhes com telha capa canal.

Foto: Bianca Barbosa do Nascimento, 2014.



DET. 06, 07 e 08: Ampliação de alguns dos detalhes presentes no DET. 05, como os azulejos e a sequência de cachorros.

Fotos: Bianca Barbosa do Nascimento, 2014.



DET. 09: Uma das luminárias presentes na edificação.

Foto: Bianca Barbosa do Nascimento, 2014.



DET. 10: Entrada da garagem presente no recuo posterior, onde o acesso é feito pela Vila Alda Maria.

Foto: Bianca Barbosa do Nascimento, 2014.



DET. 11: Azulejos presentes em uma das paredes da residência.

Foto: Bianca Barbosa do Nascimento, 2014.



UNIVERSIDADE FEDERAL DO PARÁ

INSTITUTO DE TECNOLOGIA - ITEC

PROGRAMA DE PÓS-GRADUAÇÃO EM ARQUITETURA E URBANISMO – PPGAU

LAMEMO

RESIDÊNCIA Nº 370

EDIFICAÇÕES COM TRAÇOS E/OU CARACTERÍSTICAS NEOCOLONIAIS

TRABALHO PARA A OBTENÇÃO DO TÍTULO DE MESTRE EM ARQUITETURA E URBANISMO

ENDEREÇO:
Rua João Balbi, 370.
Belém-PA.

CONTEÚDO:
RELATÓRIO FOTOGRÁFICO - LEVANTAMENTO DAS FACHADAS NEOCOLONIAIS NO BAIRRO DE NAZARÉ

FICHA:

DATA:
NOVEMBRO/2014

MESTRANDO:
FELIPE MOREIRA AZEVEDO

ORIENTADORA:
Drª. Cybelle Salvador Miranda
BOLSISTA DE INICIAÇÃO CIENTÍFICA:
Bianca Barbosa do Nascimento

02/02

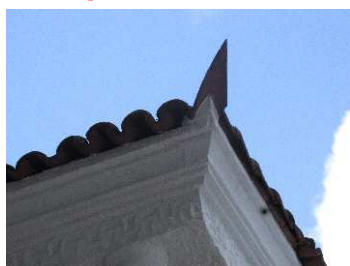

DET. 01 e 02: Rabos de andorinha presentes em diferentes partes da cobertura e da fachada principal. As telhas presentes na cobertura são do tipo capa canal

Fotos: Bianca Barbosa do Nascimento, 2014.



DET. 03 e 04: Colunas toscanas presentes em dois pontos específicos da fachada. A primeira imagem mostra duas colunas em uma abertura no térreo, onde é possível ver uma janela de madeira e vidro. Já na segunda imagem existem quatro colunas na varanda da residência

Fotos: Bianca Barbosa do Nascimento, 2014.



FOTO 01: Residência unifamiliar na Tv. 14 de Março. O acesso a entrada principal se dá por um arco presente na fachada principal.

Foto: Bianca Barbosa do Nascimento, 2014.



DET. 05: Diferentes tipos de texturas e revestimentos presentes na fachada principal.

Foto: Bianca Barbosa do Nascimento, 2014.



DET. 06: A mesma textura presente em algumas paredes da fachada principal também estão presentes nos pilares de sustentação do muro. Este também apresenta um embasamento com pequenas pedras. A grade de ferro presente no muro é simples e possui apenas alguns ornamentos na parte superior e na inferior.

Foto: Bianca Barbosa do Nascimento, 2014.

Mapa de localização

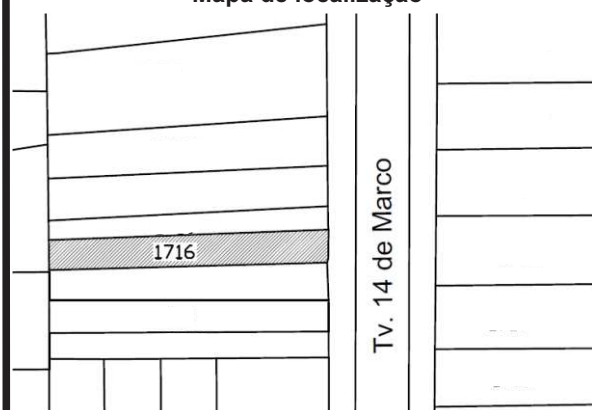

UNIVERSIDADE FEDERAL DO PARÁ
 INSTITUTO DE TECNOLOGIA - ITEC
 PROGRAMA DE PÓS-GRADUAÇÃO EM
 ARQUITETURA E URBANISMO – PPGAU

LAMEMO

RESIDÊNCIA Nº 1716

EDIFICAÇÕES NEOCOLONIAIS PRESERVADAS
 TRABALHO PARA A OBTENÇÃO DO TÍTULO DE
 MESTRE EM ARQUITETURA E URBANISMO

ENDEREÇO:
 Travessa 14 de Março, 1716
 Belém-PA.

CONTEÚDO:
 RELATÓRIO FOTOGRÁFICO - LEVANTAMENTO DAS FACHADAS
 NEOCOLONIAIS NO BAIRRO DE NAZARÉ

FICHA:

01/02

DATA:
 NOVEMBRO/2014

MESTRANDO:
 FELIPE MOREIRA AZEVEDO

ORIENTADORA:
 Drª. Cybelle Salvador Miranda
 BOLSISTA DE INICIAÇÃO CIENTÍFICA:
 Bianca Barbosa do Nascimento



DET. 07: No 1º pavimento da residência há uma varanda e uma sacada. O guarda corpo da varanda possui elementos geométricos vazados, enquanto o da sacada é composto por uma balaustrada.

Foto: Bianca Barbosa do Nascimento, 2014.



DET. 08: Uma das janelas presente na fachada. A esquadria de madeira e vidro possui duas folhas além de venezianas. Na parte superior dessa esquadria, há uma abertura com venezianas para aumentar a ventilação

Foto: Bianca Barbosa do Nascimento, 2014.



DET. 09: Detalhe de uma floreira localizada em frente a uma das paredes da fachada.

Foto: Bianca Barbosa do Nascimento, 2014.



DET. 10: Luminária presente na varanda da edificação.

Foto: Bianca Barbosa do Nascimento, 2014.



LAMEMO

UNIVERSIDADE FEDERAL DO PARÁ

INSTITUTO DE TECNOLOGIA - ITEC

PROGRAMA DE PÓS-GRADUAÇÃO EM ARQUITETURA E URBANISMO – PPGAU

RESIDÊNCIA Nº 1716

EDIFICAÇÕES NEOCOLONIAIS PRESERVADAS

TRABALHO PARA A OBTENÇÃO DO TÍTULO DE MESTRE EM ARQUITETURA E URBANISMO

ENDEREÇO:
Travessa 14 de Março, 1716
Belém-PA.

CONTEÚDO:
RELATÓRIO FOTOGRÁFICO - LEVANTAMENTO DAS FACHADAS
NEOCOLONIAIS NO BAIRRO DE NAZARÉ

FICHA:

02/02

DATA:
NOVEMBRO/2014

MESTRANDO:
FELIPE MOREIRA AZEVEDO

ORIENTADORA:
Drª. Cybelle Salvador Miranda
BOLSISTA DE INICIAÇÃO CIENTÍFICA:
Bianca Barbosa do Nascimento



DET. 01: A edificação possui um muro de ferro com ornamentação simples e embasamento de alvenaria. Quanto a cobertura, esta é feita com telhas capa canal. Também há a de composição entre as coberturas existentes.

Foto: Bianca Barbosa do Nascimento, 2014.



DET. 02: Foto antiga da fachada principal da residência onde ainda havia um muro alto. Assim como as paredes das fachadas são até hoje, o antigo muro possuía uma textura chapiscada.

Foto: Acervo DPHAC, 1998.



FOTO 01: Edificação na Tv. 14 de Março, onde atualmente funciona como um laboratório de análises clínicas. O acesso a entrada principal se dá por um dos cinco arcos presentes na fachada principal.

Foto: Felipe Moreira Azevedo, 2013.



DET. 03 e 04: Diferentes tipos de janelas presentes na residência. Ambas são de madeira, sendo uma delas em estilo veneziana, com detalhes em ferro na parte superior, e a outra apenas de madeira e vidro.

Fotos: Bianca Barbosa do Nascimento, 2014.



DET. 05: As esquadrias presentes na fachada principal, diferentemente das demais, são de ferro e vidro. As grades de vidro que servem como estrutura dessas esquadrias possuem um desenho mais rebuscado.

Fotos: Bianca Barbosa do Nascimento, 2014.



DET. 06: Detalhe de parte de uma das esquadrias da fachada principal.

Fotos: Bianca Barbosa do Nascimento, 2014.

Mapa de localização

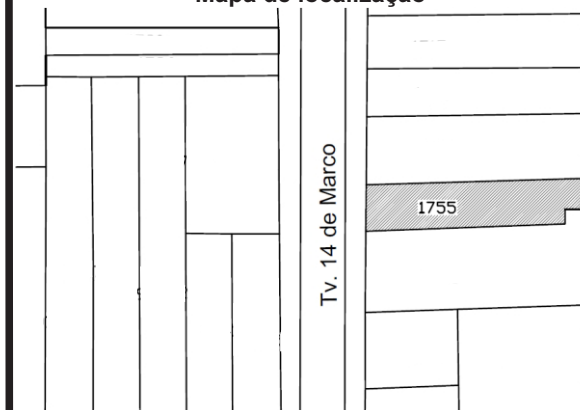

UNIVERSIDADE FEDERAL DO PARÁ
 INSTITUTO DE TECNOLOGIA - ITEC
 PROGRAMA DE PÓS-GRADUAÇÃO EM
 ARQUITETURA E URBANISMO – PPGAU

RESIDÊNCIA Nº 1755

EDIFICAÇÕES NEOCOLONIAIS PRESERVADAS
 TRABALHO PARA A OBTENÇÃO DO TÍTULO DE
 MESTRE EM ARQUITETURA E URBANISMO

ENDEREÇO:
 Travessa 14 de Março, 1755
 Belém-PA.

CONTEÚDO:
 RELATÓRIO FOTOGRÁFICO - LEVANTAMENTO DAS FACHADAS
 NEOCOLONIAIS NO BAIRRO DE NAZARÉ

FICHA:

01/01

DATA:
 NOVEMBRO/2014

MESTRANDO:
 FELIPE MOREIRA AZEVEDO

ORIENTADORA:
 Drª. Cybelle Salvador Miranda
 BOLSISTA DE INICIAÇÃO CIENTÍFICA:
 Bianca Barbosa do Nascimento



DET. 01 e 02: Fachadas de duas residências da vila. O muro alto de alvenaria com grades de ferro impede a visão dos elementos presentes no térreo, como o arco de acesso a entra principal e as esquadrias. A cobertura dessas casas podem ser encontradas com telha plan ou do tipo capa canal. Ambas as casas possuem varanda com guarda corpo de madeira. Algumas residências já passaram por intervenções, então pode-se encontrar em algumas delas esquadrias de madeira e vidro ou de alumínio e vidro em suas fachadas.

Fotos: Acervo DPHAC, 2006.



DET. 03: Vila Militar da Tv. 14 de Março em 2013.
Foto: Felipe Moreira Azevedo, 2013.



DET. 04: Parte da Fachada principal onde está localizado o arco de acesso a entrada principal, a parede desse arco possui um desenho curvilíneo.

Foto: Felipe Moreira Azevedo, 2013.



FOTO 01: Vila Militar da Tv. 14 de Março.
Foto: Acervo DPHAC, 2006.

Mapa de localização

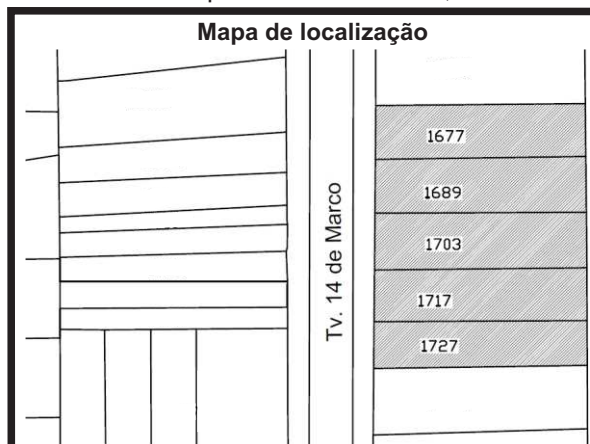

UNIVERSIDADE FEDERAL DO PARÁ
INSTITUTO DE TECNOLOGIA - ITEC
PROGRAMA DE PÓS-GRADUAÇÃO EM
ARQUITETURA E URBANISMO – PPGAU

VILA MILITAR DA TV. 14 DE MARÇO
EDIFICAÇÕES NEOCOLONIAIS PRESERVADAS
TRABALHO PARA A OBTENÇÃO DO TÍTULO DE
MESTRE EM ARQUITETURA E URBANISMO

ENDEREÇO:
Travessa 14 de Março.
Belém-PA.

CONTEÚDO:
RELATÓRIO FOTOGRÁFICO - LEVANTAMENTO DAS FACHADAS
NEOCOLONIAIS NO BAIRRO DE NAZARÉ

FICHA:

DATA:
NOVEMBRO/2014

MESTRANDO:
FELIPE MOREIRA AZEVEDO

ORIENTADORA:
Drª. Cybelle Salvador Miranda
BOLSISTA DE INICIAÇÃO CIENTÍFICA:
Bianca Barbosa do Nascimento

01/02



DET. 05 e 06: Diferentes tipos de janelas presentes em uma das edificações. No DET. 05 há existem esquadrias de alumínio e vidro, sendo uma delas fixa e a outra basculante. Já no DET. 06, há uma esquadria de madeira e vidro com grade sanfonada.

Fotos: Bianca Barbosa do Nascimento, 2014.



DET. 07 e 08: Luminária e arandela presentes em uma das edificações.

Fotos: Bianca Barbosa do Nascimento, 2014.



DET. 10: Detalhe da varanda e de seu guarda corpo. A madeira utilizada ao longo do guarda corpo possui um desenho curvilíneo na metade da sua extensão. Os pilares de sustentação do guarda corpo também são em madeira.

Foto: Bianca Barbosa do Nascimento, 2014.



DET. 09: Fachada de uma das casas da Vila Militar. Nesta residência, o recuo frontal possui arborização.

Foto: Bianca Barbosa do Nascimento, 2014.



DET. 11: Detalhe em madeira presente no topo dos pilares localizados na varanda.

Foto: Bianca Barbosa do Nascimento, 2014.



UNIVERSIDADE FEDERAL DO PARÁ
 INSTITUTO DE TECNOLOGIA - ITEC
 PROGRAMA DE PÓS-GRADUAÇÃO EM
 ARQUITETURA E URBANISMO – PPGAU

LAMEMO

VILA MILITAR DA TV. 14 DE MARÇO
 EDIFICAÇÕES NEOCOLONIAIS PRESERVADAS
 TRABALHO PARA A OBTENÇÃO DO TÍTULO DE
 MESTRE EM ARQUITETURA E URBANISMO

ENDEREÇO:
 Travessa 14 de Março.
 Belém-PA.

CONTEÚDO:
 RELATÓRIO FOTOGRÁFICO - LEVANTAMENTO DAS FACHADAS
 NEOCOLONIAIS NO BAIRRO DE NAZARÉ

FICHA:

02/02

DATA:
 NOVEMBRO/2014

MESTRANDO:
 FELIPE MOREIRA AZEVEDO

ORIENTADORA:
 Drª. Cybelle Salvador Miranda
 BOLSISTA DE INICIAÇÃO CIENTÍFICA:
 Bianca Barbosa do Nascimento



DET. 01: Detalhes das portas de madeira presentes na edificação. Ambas possuem almofadas e são pintadas de branco, contudo uma possui duas folhas, enquanto a outra possui uma folha. Em uma das portas há um painel vazado composto por peças de cimento, comum em algumas residências neocoloniais
Foto: Bianca Barbosa do Nascimento, 2014.



DET. 02: Residência fotografada em 2014. Não houve mudanças significativas na edificação em um período de 2 anos. Nota-se na imagem a existência de arborização no recuo frontal, além de duas faixas pintadas de branco, sobressalentes de cimento, acima do arco, na fachada principal.
Foto: Bianca Barbosa do Nascimento, 2014.



FOTO 01: Fachada principal da residência. A edificação é geminada, e já passou por algumas intervenções. Possui janelas de quatro folhas estilo venezianas, um arco que dá acesso ao interior do edifício e um muro composto por uma base de alvenaria com textura chapiscada e um gradil de ferro vazado simples na cor preta.
Foto: Google Street View, 2012.

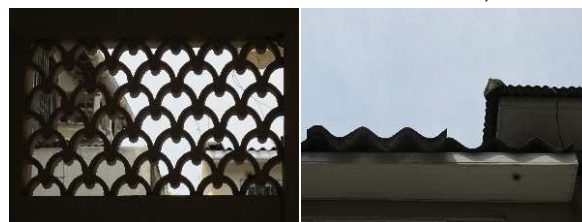

DET. 03 e 04: Detalhes do painel vazado presente acima de umas das portas e dos diferentes tipos de telhas de fibrocimento utilizadas na cobertura da edificação.
Fotos: Bianca Barbosa do Nascimento, 2014.



UNIVERSIDADE FEDERAL DO PARÁ
 INSTITUTO DE TECNOLOGIA - ITEC
 PROGRAMA DE PÓS-GRADUAÇÃO EM
 ARQUITETURA E URBANISMO – PPGAU

RESIDÊNCIA Nº 1374
 EDIFICAÇÕES COM TRAÇOS E/OU
 CARACTERÍSTICAS NEOCOLONIAIS
 TRABALHO PARA A OBTENÇÃO DO TÍTULO DE
 MESTRE EM ARQUITETURA E URBANISMO

ENDEREÇO:
 Travessa Benjamin Constant, 1374.
 Belém-PA.

CONTEÚDO:
 RELATÓRIO FOTOGRÁFICO - LEVANTAMENTO DAS FACHADAS
 NEOCOLONIAIS NO BAIRRO DE NAZARÉ

FICHA:

01/01

DATA:
 NOVEMBRO/2014

MESTRANDO:
 FELIPE MOREIRA AZEVEDO

ORIENTADORA:
 Drª. Cybelle Salvador Miranda
 BOLSISTA DE INICIAÇÃO CIENTÍFICA:
 Bianca Barbosa do Nascimento



DET. 01 e 02: Balaústres presentes na varanda da fachada principal e na sacada da fachada lateral. No DET. 01 também é possível perceber a existência de lustres na varanda, além dos azulejos presentes no pilar.

Fotos: Bianca Barbosa do Nascimento, 2014.



DET. 03: Detalhes dos azulejos com padrões geométricos presentes nos pilares da residência. Ao todo, 8 pilares da fachada principal recebem essa ornamentação.

Foto: Bianca Barbosa do Nascimento, 2014.



FOTO 01: Fachada principal da residência.
Foto: Google Street View, 2012.



DET. 04 e 05: No DET.04, há elementos de madeira no beiral que remetem a cachorros. O DET. 05 demonstra um azulejo em cima de uma das esquadrias da fachada lateral.

Fotos: Bianca Barbosa do Nascimento, 2014.



DET. 06: Embasamento com pequenas pedrinhas formando uma textura chapiscada, nas paredes da externas da edificação.

Foto: Bianca Barbosa do Nascimento, 2014.



DET. 07: Detalhe do muro da edificação. O muro possui um embasamento semelhante ao encontrado nas paredes das fachadas. Os pilares são intercalados por um gradil de ferro vazado na cor branca, além disso possui painéis de azulejos com padrão diferenciado dos existentes na residência.

Foto: Bianca Barbosa do Nascimento, 2014.

Mapa de localização



UNIVERSIDADE FEDERAL DO PARÁ
INSTITUTO DE TECNOLOGIA - ITEC
PROGRAMA DE PÓS-GRADUAÇÃO EM
ARQUITETURA E URBANISMO – PPGAU

LAMEMO

RESIDÊNCIA Nº 1401

EDIFICAÇÕES NEOCOLONIAIS PRESERVADAS
TRABALHO PARA A OBTENÇÃO DO TÍTULO DE
MESTRE EM ARQUITETURA E URBANISMO

ENDEREÇO:
Travessa Benjamin Constant, 1401
Belém-PA.

CONTEÚDO:
RELATÓRIO FOTOGRÁFICO - LEVANTAMENTO DAS FACHADAS
NEOCOLONIAIS NO BAIRRO DE NAZARÉ

FICHA:

01/01

DATA:
NOVEMBRO/2014

MESTRANDO:
FELIPE MOREIRA AZEVEDO

ORIENTADORA:
Drª. Cybelle Salvador Miranda
BOLSISTA DE INICIAÇÃO CIENTÍFICA:
Bianca Barbosa do Nascimento



DET. 01: Detalhes do jogo de cobertura, com o uso de telha capa canal, presente na fachada principal da edificação.

Foto: Bianca Barbosa do Nascimento, 2014.



DET. 02 e 03: Detalhes do beiral da cobertura. É possível notar a presença de cachorros no beiral. O desenho dessas peças é diferenciado em relação aos cachorros presentes em outras residências neocoloniais. No DET. 04 nota-se um recorte no canto superior da parede da fachada principal.

Fotos: Bianca Barbosa do Nascimento, 2014.



FOTO 01: Fachada principal da residência.
Foto: Bianca Barbosa do Nascimento, 2014.



DET. 04 e 05: Presença de azulejos revestindo os arcos de acesso à casa e os arcos presentes nas esquadrias. Há também azulejos na fachada principal, formando uma espécie de embasamento.

Foto: Bianca Barbosa do Nascimento, 2014.



DET. 06 e 07: Detalhe dos azulejos citados acima. No DET. 06, os azulejos presentes no embasamento, e no DET. 07, os azulejos presentes nos arcos da residência.

Foto: Bianca Barbosa do Nascimento, 2014.



DET. 08: Entrada alternativa na parte lateral do edifício. Todas as esquadrias presentes nas fachadas principal e lateral estão descaracterizadas e atualmente são vedadas por vidro temperado.

Foto: Bianca Barbosa do Nascimento, 2014.



UNIVERSIDADE FEDERAL DO PARÁ
INSTITUTO DE TECNOLOGIA - ITEC
PROGRAMA DE PÓS-GRADUAÇÃO EM
ARQUITETURA E URBANISMO – PPGAU

RESIDÊNCIA Nº 1415

EDIFICAÇÕES NEOCOLONIAIS PRESERVADAS
TRABALHO PARA A OBTENÇÃO DO TÍTULO DE
MESTRE EM ARQUITETURA E URBANISMO

ENDEREÇO:
Tv. Benjamin Constant, 1415.
Belém-PA.

CONTEÚDO:
RELATÓRIO FOTOGRÁFICO - LEVANTAMENTO DAS FACHADAS
NEOCOLONIAIS NO BAIRRO DE NAZARÉ

FICHA:

01/02

DATA:
NOVEMBRO/2014

MESTRANDO:
FELIPE MOREIRA AZEVEDO

ORIENTADORA:
Drª. Cybelle Salvador Miranda
BOLSISTA DE INICIAÇÃO CIENTÍFICA:
Bianca Barbosa do Nascimento



DET. 09, 10 e 11: Residência N° 1415 em diferentes momentos. As duas primeiras imagens, realizadas durante os anos 2000, demonstra apenas algumas mudanças na cor utilizadas nas paredes e o acréscimo de elementos para cumprir sua função de estabelecimento comercial, como o toldo. A última imagem mostra a substituição das esquadrias, a retirada da floreira, dos azulejos e do ornamento de argamassa com telha capa canal presentes no 1º pavimento, além da construção do anexo lateral de vidro e a substituição do tipo de muro existente.

Fotos: Acervo DPHAC, 2000.

Acervo DPHAC, 2007.

Bianca Barbosa do Nascimento, 2014.



UNIVERSIDADE FEDERAL DO PARÁ

INSTITUTO DE TECNOLOGIA - ITEC

PROGRAMA DE PÓS-GRADUAÇÃO EM
ARQUITETURA E URBANISMO – PPGAU

LAMEMO

RESIDÊNCIA N° 1415

EDIFICAÇÕES NEOCOLONIAIS PRESERVADAS

TRABALHO PARA A OBTENÇÃO DO TÍTULO DE
MESTRE EM ARQUITETURA E URBANISMO

ENDEREÇO:

Tv. Benjamin Constant, 1415.
Belém-PA.

CONTEÚDO:

RELATÓRIO FOTOGRÁFICO - LEVANTAMENTO DAS FACHADAS
NEOCOLONIAIS NO BAIRRO DE NAZARÉ

FICHA:

02/02

DATA:

NOVEMBRO/2014

MESTRANDO:

FELIPE MOREIRA AZEVEDO

ORIENTADORA:

Drª. Cybelle Salvador Miranda
BOLSISTA DE INICIAÇÃO CIENTÍFICA:
Bianca Barbosa do Nascimento



DET. 01: A cobertura da residência é composta por telhas francesas. A varanda é ampla e o guarda corpo desta é composto inteiramente por balaústres.

Foto: Bianca Barbosa do Nascimento, 2014.

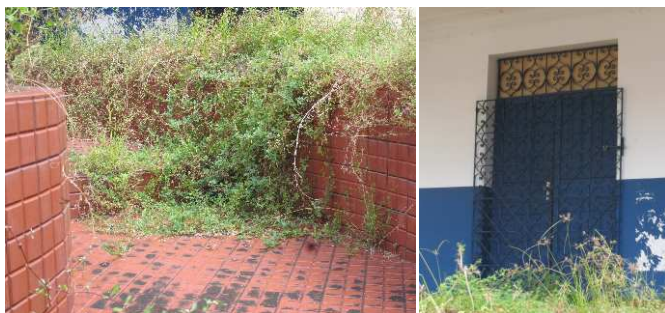

DET. 02 e 03: Os detalhes correspondem ao acesso à entrada principal e a uma das portas de entrada da residência, respectivamente. O caminho de acesso é todo revestido com peças cerâmicas e está bastante deteriorado. Já a porta de acesso possui gradil de ferro ornamentado. Esta esquadria possui duas folhas e almofadas simples como detalhamento, e assim como o gradil, também é pintado de azul marinho.

Fotos: Bianca Barbosa do Nascimento, 2014.



FOTO 01: Fachada principal da residência nº 1027. A edificação possui todos os recuos previstos. O muro do edifício é alto, sendo que este possui embasamento com pedras na cor marrom. Assim como na edificação principal, o gradil do muro possui a cor azul marinho, contudo a ornamentação do portão é bem simples.

Foto: Felipe Moreira Azevedo, 2013.



DET. 04: Esquadrias presentes na lateral do edifício. Ambas são de madeira e vidro, pintadas de branco e estilo treliçado. Duas delas possuem duas folhas, enquanto as outras são basculantes. Apenas uma dessas janelas possui gradil de ferro para proteção.

Foto: Bianca Barbosa do Nascimento, 2014.



DET. 05: Edícula presente no recuo posterior do terreno.

Assim como a edificação principal, a edícula possui cobertura com telha francesa, duas janelas de madeira e vidro, uma estilo treliçado e a outra estilo veneziana.

As duas janelas possuem gradil de ferro simples para a proteção

Foto: Bianca Barbosa do Nascimento, 2014.

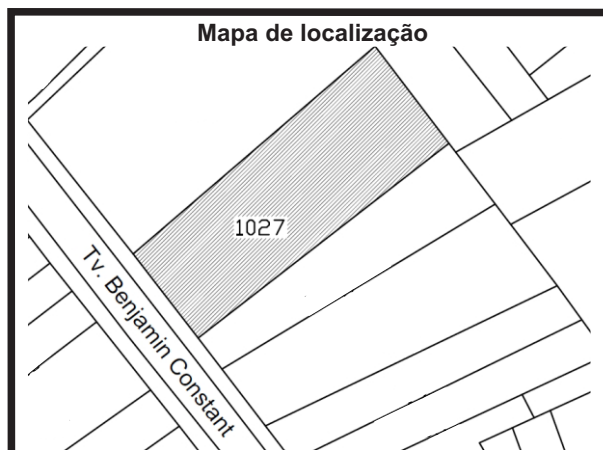

UNIVERSIDADE FEDERAL DO PARÁ
 INSTITUTO DE TECNOLOGIA - ITEC
 PROGRAMA DE PÓS-GRADUAÇÃO EM
 ARQUITETURA E URBANISMO – PPGAU

LAMEMO

RESIDÊNCIA Nº 1027

EDIFICAÇÕES NEOCOLONIAIS PRESERVADAS
 TRABALHO PARA A OBTENÇÃO DO TÍTULO DE
 MESTRE EM ARQUITETURA E URBANISMO

ENDEREÇO:
 Tv. Benjamin Constant, 1027.
 Belém-PA.

CONTEÚDO:
 RELATÓRIO FOTOGRÁFICO - LEVANTAMENTO DAS FACHADAS
 NEOCOLONIAIS NO BAIRRO DE NAZARÉ

FICHA:

01/01

DATA:
 NOVEMBRO/2014

MESTRANDO:
 FELIPE MOREIRA AZEVEDO

ORIENTADORA:
 Drª. Cybelle Salvador Miranda
 BOLSISTA DE INICIAÇÃO CIENTÍFICA:
 Bianca Barbosa do Nascimento



DET. 01: A edificação de dois pavimentos está em um péssimo estado de conservação, com grandes rachaduras nas paredes, algumas esquadrias deterioradas, entre outros. A casa já passou por algumas intervenções, mas ainda preserva algumas características neocoloniais, como a textura na parede e o uso de telha capa canal na cobertura.

Foto: Bianca Barbosa do Nascimento, 2014.



DET. 02: Detalhe de parte da cobertura, onde é possível perceber a composição da cobertura. As esquadrias utilizadas na residência são em maioria de alumínio e vidro. A maior parte delas possui gradil de ferro. As janelas são de correr e possuem de duas a quatro folhas.

Foto: Felipe Moreira Azevedo, 2013.



FOTO 01: Fachada principal da edificação.

Foto: Felipe Moreira Azevedo, 2013.



DET. 03: Detalhe de parte do muro que sofreu intervenção. Ao fundo da imagem é possível ver partes de duas janelas basculantes de alumínio e vidro.

Foto: Bianca Barbosa do Nascimento, 2014.



DET. 04: Janelas posicionadas no canto da parede, dando a impressão de que são esquadrias de canto, ideia reforçada pelo gradil de ferro em "L"

Foto: Felipe Moreira Azevedo, 2013.



UNIVERSIDADE FEDERAL DO PARÁ
 INSTITUTO DE TECNOLOGIA - ITEC
 PROGRAMA DE PÓS-GRADUAÇÃO EM
 ARQUITETURA E URBANISMO – PPGAU

RESIDÊNCIA Nº 1064
 EDIFICAÇÕES COM TRAÇOS E/OU
 CARACTERÍSTICAS NEOCOLONIAIS
 TRABALHO PARA A OBTENÇÃO DO TÍTULO DE
 MESTRE EM ARQUITETURA E URBANISMO

ENDEREÇO:
 Tv. Benjamin Constant, 1064.
 Belém-PA.

CONTEÚDO:
 RELATÓRIO FOTOGRÁFICO - LEVANTAMENTO DAS FACHADAS
 NEOCOLONIAIS NO BAIRRO DE NAZARÉ

FICHA:

01/01

DATA:
 NOVEMBRO/2014

MESTRANDO:
 FELIPE MOREIRA AZEVEDO

ORIENTADORA:
 Drª. Cybelle Salvador Miranda
 BOLSISTA DE INICIAÇÃO CIENTÍFICA:
 Bianca Barbosa do Nascimento



DET. 01 e 02: As imagens mostram as diferenças entre a fachada principal ao longo do tempo. A edificação passou por diversas intervenções e muitos elementos característicos da arquitetura neocolonial se perderam, como a textura, as esquadrias treliçadas de madeira e vidro, a textura, os ornamentos acima do arco, o pináculo do centro da cobertura, dentre outros.

Fotos: Acervo DPHAC, 2006;
Bianca Barbosa do Nascimento, 2014.



DET. 03: A cobertura manteve-se com telha capa canal. As sacadas com guarda corpo de alvenaria também foram mantidos. Contudo, as esquadrias foram substituídas por esquadrias de vidro.

Foto: Bianca Barbosa do Nascimento, 2014.



DET. 04: Frontão presente na fachada principal, contornado por telhas capa canal. Há também uma arandela instalada na fachada.

Foto: Bianca Barbosa do Nascimento, 2014.



FOTO 01: Fachada principal da residência nº 1535, na qual atualmente funciona uma pizzaria.

Foto: Bianca Barbosa do Nascimento, 2014.



UNIVERSIDADE FEDERAL DO PARÁ
INSTITUTO DE TECNOLOGIA - ITEC
PROGRAMA DE PÓS-GRADUAÇÃO EM
ARQUITETURA E URBANISMO – PPGAU

LAMEMO

RESIDÊNCIA Nº 1535

EDIFICAÇÕES NEOCOLONIAIS PRESERVADAS
TRABALHO PARA A OBTENÇÃO DO TÍTULO DE
MESTRE EM ARQUITETURA E URBANISMO

ENDEREÇO:
Tv. Benjamin Constant, 1535.
Belém-PA.

CONTEÚDO:
RELATÓRIO FOTOGRÁFICO - LEVANTAMENTO DAS FACHADAS
NEOCOLONIAIS NO BAIRRO DE NAZARÉ

FICHA:

01/02

DATA:
NOVEMBRO/2014

MESTRANDO:
FELIPE MOREIRA AZEVEDO

ORIENTADORA:
Drª. Cybelle Salvador Miranda
BOLSISTA DE INICIAÇÃO CIENTÍFICA:
Bianca Barbosa do Nascimento



DET. 05: Detalhes em argamassa presentes abaixo das sacadas da edificação, que remetem a cachorros.
Foto: Amanda de Paula Bentes Pessoa, 2014.



DET. 06: Detalhes em argamassa presentes abaixo da sacada, além de parte da sacada de alvenaria com detalhes de ferro.
Foto: Amanda de Paula Bentes Pessoa, 2014.



DET. 07: Embasamento em pedra presente no muro.
Foto: Amanda de Paula Bentes Pessoa, 2014.



DET. 07 e 08: Elementos presentes no muro da edificação, como um painel de azulejos e uma escultura fixada na parede.
Fotos: Bianca Barbosa do Nascimento, 2014.



LAMEMO

UNIVERSIDADE FEDERAL DO PARÁ
 INSTITUTO DE TECNOLOGIA - ITEC
 PROGRAMA DE PÓS-GRADUAÇÃO EM
 ARQUITETURA E URBANISMO – PPGAU

RESIDÊNCIA Nº 1535

EDIFICAÇÕES NEOCOLONIAIS PRESERVADAS
 TRABALHO PARA A OBTENÇÃO DO TÍTULO DE
 MESTRE EM ARQUITETURA E URBANISMO

ENDEREÇO:
 Tv. Benjamin Constant, 1535.
 Belém-PA.

CONTEÚDO:
 RELATÓRIO FOTOGRÁFICO - LEVANTAMENTO DAS FACHADAS
 NEOCOLONIAIS NO BAIRRO DE NAZARÉ

FICHA:

02/02

DATA:
 NOVEMBRO/2014

MESTRANDO:
 FELIPE MOREIRA AZEVEDO

ORIENTADORA:
 Drª. Cybelle Salvador Miranda
 BOLSISTA DE INICIAÇÃO CIENTÍFICA:
 Bianca Barbosa do Nascimento



DET. 01: A edificação possui uma cobertura com telhas capa canal e rabo de andorinha presente em cada vértice, não há jogos de cobertura. A residência possui suas fachadas com textura lisa e na cor branca.

Foto: Bianca Barbosa do Nascimento, 2014.



DET. 03: Varanda da edificação. A residência possui em seu 1º pavimento, mais precisamente em sua varanda, dois pilares posicionados na diagonal, formando um "V" invertido. O guarda corpo dessa varanda é composto por um gradil de ferro com ornamentação simples, na cor cinza.

Foto: Bianca Barbosa do Nascimento, 2014.

DET. 02: Lustre de ferro ornado e vidro presente na varanda da edificação.

Foto: Bianca Barbosa do Nascimento, 2014.



DET. 04: O muro da residência possui um embasamento com textura chapiscada, contudo, não se sabe se este embasamento é o original da época da construção da casa.

Foto: Bianca Barbosa do Nascimento, 2014.



FOTO 01: Fachada principal da edificação voltada para a Travessa Benjamin Constant. A residência possui recuo frontal com arborização e recuo lateral em apenas um dos lados.

Foto: Bianca Barbosa do Nascimento, 2014.



UNIVERSIDADE FEDERAL DO PARÁ
 INSTITUTO DE TECNOLOGIA - ITEC
 PROGRAMA DE PÓS-GRADUAÇÃO EM
 ARQUITETURA E URBANISMO – PPGAU

RESIDÊNCIA Nº 844

EDIFICAÇÕES NEOCOLONIAIS PRESERVADAS
 TRABALHO PARA A OBTENÇÃO DO TÍTULO DE
 MESTRE EM ARQUITETURA E URBANISMO

ENDEREÇO:
 Tv. Benjamin Constant, 844.
 Belém-PA.

CONTEÚDO:
 RELATÓRIO FOTOGRÁFICO - LEVANTAMENTO DAS FACHADAS
 NEOCOLONIAIS NO BAIRRO DE NAZARÉ

FICHA:

01/02

DATA:
 NOVEMBRO/2014

MESTRANDO:
 FELIPE MOREIRA AZEVEDO

ORIENTADORA:
 Drª. Cybelle Salvador Miranda
 BOLSISTA DE INICIAÇÃO CIENTÍFICA:
 Bianca Barbosa do Nascimento



DET. 05: Esquadrias presentes na fachada posterior da residência. Uma delas é de madeira e vidro, com venezianas, enquanto a outra é apenas de madeira. Ambas estão pintadas de branco e possuem gradil de ferro pintado de branco.

Foto: Bianca Barbosa do Nascimento, 2014.



DET. 08 e 09: Detalhe das esquadrias basculantes presentes nas fachadas laterais da residência. Ambas são de madeira e vidro, além de serem pintadas na cor branca e possuírem um gradil de ferro com ornamentação simples ao seu redor.

Fotos: Bianca Barbosa do Nascimento, 2014.



DET. 06: Janela de madeira e vidro, estilo venezianas, com 4 folhas, presente na fachada principal da residência. O gradil de ferro presente na janela possui uma ornamentação rebuscada, além de estar pintado na cor branca, assim como a janela.

Fotos: Bianca Barbosa do Nascimento, 2014.



DET. 07: Cobogós cerâmicos presente em uma das fachadas laterais da edificação.

Foto: Bianca Barbosa do Nascimento, 2014.



DET. 10: A garagem da residência está localizada no recuo posterior que esta possui. O acesso se dá pela Rua Tiradentes. Através do muro da garagem é possível perceber que a residência passou por intervenções para a adaptação para algum tipo de uso específico, como a garagem.

Foto: Bianca Barbosa do Nascimento, 2014.



UNIVERSIDADE FEDERAL DO PARÁ
 INSTITUTO DE TECNOLOGIA - ITEC
 PROGRAMA DE PÓS-GRADUAÇÃO EM
 ARQUITETURA E URBANISMO – PPGAU

LAMEMO

RESIDÊNCIA Nº 844

EDIFICAÇÕES NEOCOLONIAIS PRESERVADAS
 TRABALHO PARA A OBTENÇÃO DO TÍTULO DE
 MESTRE EM ARQUITETURA E URBANISMO

ENDEREÇO:
 Tv. Benjamin Constant, 844.
 Belém-PA.

CONTEÚDO:
 RELATÓRIO FOTOGRÁFICO - LEVANTAMENTO DAS FACHADAS
 NEOCOLONIAIS NO BAIRRO DE NAZARÉ

FICHA:

02/02

DATA:
 NOVEMBRO/2014

MESTRANDO:
 FELIPE MOREIRA AZEVEDO

ORIENTADORA:
 Drª. Cybelle Salvador Miranda
 BOLSISTA DE INICIAÇÃO CIENTÍFICA:
 Bianca Barbosa do Nascimento



DET. 01: Detalhe da cobertura e de parte da parede na residência. A cobertura possui rabo de andorinha e é constituída por telha capa canal. O beiral da edificação possui cachorros e o madeiramento era pintado de branco. A parede da edificação era da cor branca e possuía textura chapiscada
Foto: Acervo DPHAC, 2012.



DET. 02: O acesso ao interior da edificação se dava por uma escada que levava ao pavimento que fica abaixo do nível da rua. As janelas eram de madeira e vidro, pintadas de azul marinho. O muro era em parte de alvenaria com textura chapiscada e em parte possuía um gradil de ferro com ornamentação simples na cor laranja.
Foto: Acervo DPHAC, 2013.



FOTO 01: Fachada principal da residência nº 916. A edificação possuía várias características da arquitetura neocolonial, como textura na parede, esquadrias de madeira, coberturas com telha capa canal, entre outros. Contudo, a edificação passou por uma grande intervenção que a descaracterizou completamente.
Foto: Acervo DPHAC, 2012.



DET. 03: Residência durante o período de reforma.
Foto: Felipe Moreira Azevedo, 2013.



UNIVERSIDADE FEDERAL DO PARÁ
 INSTITUTO DE TECNOLOGIA - ITEC
 PROGRAMA DE PÓS-GRADUAÇÃO EM
 ARQUITETURA E URBANISMO – PPGAU

LAMEMO

RESIDÊNCIA Nº 916
 EDIFICAÇÕES COM TRAÇOS E/OU
 CARACTERÍSTICAS NEOCOLONIAIS
 TRABALHO PARA A OBTENÇÃO DO TÍTULO DE
 MESTRE EM ARQUITETURA E URBANISMO

ENDEREÇO:
 Tv. Benjamin Constant, 916.
 Belém-PA.

CONTEÚDO:
 RELATÓRIO FOTOGRÁFICO - LEVANTAMENTO DAS FACHADAS
 NEOCOLONIAIS NO BAIRRO DE NAZARÉ

FICHA:

01/02

DATA:
 NOVEMBRO/2014

MESTRANDO:
 FELIPE MOREIRA AZEVEDO

ORIENTADORA:
 Drª. Cybelle Salvador Miranda
 BOLSISTA DE INICIAÇÃO CIENTÍFICA:
 Bianca Barbosa do Nascimento



DET. 04: Residência nº 916 após a reforma pela qual foi submetida. O muro, as esquadrias, a escada e a textura da parede foram modificadas completamente. A única coisa que se manteve foi o uso de telha capa canal na cobertura.

Foto: Bianca Barbosa do Nascimento, 2014.



DET. 05: Todas as esquadrias antigas foram substituídas e reposicionadas. Atualmente as janelas são fixas, de alumínio e vidro, na cor cinza. O acesso ao interior da residência foi modificado e passou a ser feito pelo 1º pavimento (que está ao nível da rua), onde foi inserida uma porta e uma escada de mármore que dá acesso à esta. Foram instaladas duas arandelas para realizar a iluminação da parte externa. Os pilares e o embasamento do muro possuem o mesmo tipo de textura, que é semelhante ao encontrado nas paredes da fachada da edificação. O gradil de ferro foi pintado e agora passa a ter a cor cinza.

Fotos: Bianca Barbosa do Nascimento, 2014.



DET. 06: A estrutura do telhado foi modificada e este passou a ter um beiral com elementos diferenciados que remetem a cachorros.

Foto: Bianca Barbosa do Nascimento, 2014.

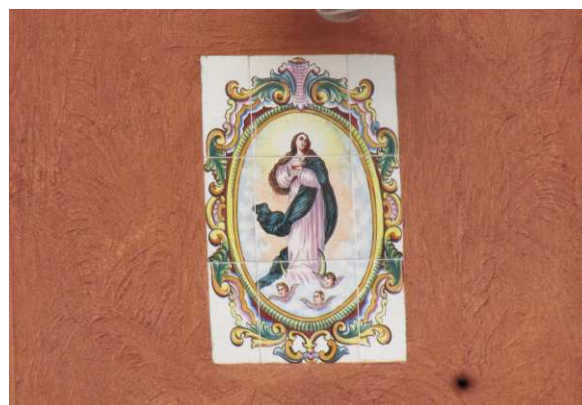

DET. 07: Pequeno painél azulejado, que anteriormente estava localizado no interior da residência, foi reposicionado e hoje em dia encontra-se na fachada principal da edificação.

Foto: Bianca Barbosa do Nascimento, 2014.



DET. 08: Detalhe do tipo de textura aplicada em todas as paredes externas e no muro.

Foto: Bianca Barbosa do Nascimento, 2014.



UNIVERSIDADE FEDERAL DO PARÁ
 INSTITUTO DE TECNOLOGIA - ITEC
 PROGRAMA DE PÓS-GRADUAÇÃO EM
 ARQUITETURA E URBANISMO – PPGAU

LAMEMO

RESIDÊNCIA Nº 916
 EDIFICAÇÕES COM TRAÇOS E/OU
 CARACTERÍSTICAS NEOCOLONIAIS
 TRABALHO PARA A OBTENÇÃO DO TÍTULO DE
 MESTRE EM ARQUITETURA E URBANISMO

ENDEREÇO:
 Tv. Benjamin Constant, 916.
 Belém-PA.

CONTEÚDO:
 RELATÓRIO FOTOGRÁFICO - LEVANTAMENTO DAS FACHADAS
 NEOCOLONIAIS NO BAIRRO DE NAZARÉ

FICHA:

02/02

DATA:
 NOVEMBRO/2014

MESTRANDO:
 FELIPE MOREIRA AZEVEDO

ORIENTADORA:
 Drª. Cybelle Salvador Miranda
 BOLSISTA DE INICIAÇÃO CIENTÍFICA:
 Bianca Barbosa do Nascimento



DET. 01: Janelas presentes no 1º pavimento da edificação. As janelas são de madeira e vidro, estilo treliçado, pintadas de branco e com duas folhas.
Foto: Bianca Barbosa do Nascimento, 2014.



DET. 04: Detalhe do muro da edificação que é de alvenaria e possui ornamentação com gradis de ferro simples pintado de branco.
Foto: Acervo DPHAC, 2012.



DET. 02 e 03: Detalhe dos dois arcos presentes na fachada principal da edificação, um dá acesso à entrada principal e o outro à garagem da residência.
Fotos: Bianca Barbosa do Nascimento, 2014.



DET. 05: Detalhe do muro da edificação, que possui três elementos vazados, e de parte da cobertura com telha capa canal e rabo de andorinha.
Foto: Bianca Barbosa do Nascimento, 2014.



FOTO 01: Fachada principal da edificação.
Foto: Bianca Barbosa do Nascimento, 2014.



UNIVERSIDADE FEDERAL DO PARÁ
INSTITUTO DE TECNOLOGIA - ITEC
PROGRAMA DE PÓS-GRADUAÇÃO EM
ARQUITETURA E URBANISMO – PPGAU

RESIDÊNCIA Nº 144

EDIFICAÇÕES NEOCOLONIAIS PRESERVADAS
TRABALHO PARA A OBTENÇÃO DO TÍTULO DE
MESTRE EM ARQUITETURA E URBANISMO

ENDEREÇO:
Travessa Doutor Moraes, 144.
Belém-PA.

CONTEÚDO:
RELATÓRIO FOTOGRÁFICO - LEVANTAMENTO DAS FACHADAS
NEOCOLONIAIS NO BAIRRO DE NAZARÉ

FICHA:

01/02

DATA:
NOVEMBRO/2014

MESTRANDO:
FELIPE MOREIRA AZEVEDO

ORIENTADORA:
Drª. Cybelle Salvador Miranda
BOLSISTA DE INICIAÇÃO CIENTÍFICA:
Bianca Barbosa do Nascimento



DET. 06: Detalhe de parte da fachada principal, onde é possível ver um detalhe geométrico de argamassa na empena da parede.

Foto: Bianca Barbosa do Nascimento, 2014.



DET. 07: Portão de ferro ornamentado, pintado na cor cinza.

Foto: Bianca Barbosa do Nascimento, 2014.



DET. 08: Arandela presente em uma das paredes da fachada principal.

Foto: Bianca Barbosa do Nascimento, 2014.



DET. 09: Pequeno painel de azulejos presente na fachada principal.

Foto: Bianca Barbosa do Nascimento, 2014.



DET. 10: Detalhe do beiral forrado com placas de gesso.

Foto: Bianca Barbosa do Nascimento, 2014.



LAMEMO

UNIVERSIDADE FEDERAL DO PARÁ

INSTITUTO DE TECNOLOGIA - ITEC

PROGRAMA DE PÓS-GRADUAÇÃO EM
ARQUITETURA E URBANISMO – PPGAU

RESIDÊNCIA Nº 144

EDIFICAÇÕES NEOCOLONIAIS PRESERVADAS

TRABALHO PARA A OBTENÇÃO DO TÍTULO DE
MESTRE EM ARQUITETURA E URBANISMO

ENDEREÇO:
Travessa Doutor Moraes, 144.
Belém-PA.

CONTEÚDO:
RELATÓRIO FOTOGRÁFICO - LEVANTAMENTO DAS FACHADAS
NEOCOLONIAIS NO BAIRRO DE NAZARÉ

FICHA:

02/02

DATA:
NOVEMBRO/2014

MESTRANDO:
FELIPE MOREIRA AZEVEDO

ORIENTADORA:
Drª. Cybelle Salvador Miranda
BOLSISTA DE INICIAÇÃO CIENTÍFICA:
Bianca Barbosa do Nascimento



DET. 01: A edificação possui três pavimentos. Foi construída inicialmente para ser um edifício residencial multifamiliar. As suas fachadas possuem varandas contínuas e as paredes são chapiscadas.

Foto: Bianca Barbosa do Nascimento, 2014.



DET. 02: O prédio possui em sua esquina uma parede em semi círculo que se assemelha a uma torre.

Foto: Bianca Barbosa do Nascimento, 2014.



FOTO 01: Parte da fachada principal da edificação que atualmente funciona como o Conselho Regional de Engenharia e Agronomia.

Foto: Bianca Barbosa do Nascimento, 2014.



DET. 03: Imagem antiga da edificação. Nessa época, o prédio já funcionava como o CREA.

Foto: Acervo DPHAC, 2006



UNIVERSIDADE FEDERAL DO PARÁ
 INSTITUTO DE TECNOLOGIA - ITEC
 PROGRAMA DE PÓS-GRADUAÇÃO EM
 ARQUITETURA E URBANISMO – PPGAU

RESIDÊNCIA Nº 194

EDIFICAÇÕES NEOCOLONIAIS PRESERVADAS
 TRABALHO PARA A OBTENÇÃO DO TÍTULO DE
 MESTRE EM ARQUITETURA E URBANISMO

ENDEREÇO:
 Travessa Doutor Moraes, 194.
 Belém-PA.

CONTEÚDO:
 RELATÓRIO FOTOGRÁFICO - LEVANTAMENTO DAS FACHADAS
 NEOCOLONIAIS NO BAIRRO DE NAZARÉ

FICHA:

01/03

DATA:
 NOVEMBRO/2014

MESTRANDO:
 FELIPE MOREIRA AZEVEDO

ORIENTADORA:
 Drª. Cybelle Salvador Miranda
 BOLSISTA DE INICIAÇÃO CIENTÍFICA:
 Bianca Barbosa do Nascimento



DET. 04: Detalhe do último pavimento da edificação, que assim como os outros, possui uma varanda com guarda corpo de madeira e colunas torsas distribuídas ao longo da circulação .

Foto: Amanda de Paula Bentes Pessoa, 2014.



DET. 07: Detalhe de parte da fachada voltada para a Tv. Dr. Moraes, onde há uma variação do caimento do telhado, que tem em suas extremidades o rabo de andorinha

Foto: Bianca Barbosa do Nascimento, 2014.



DET. 05: Torre presente em uma das fachadas da edificação. Ela possui elementos como a coluna torsa, esquadrias treliçadas e detalhes com telha capa canal e azulejos.

Foto: Bianca Barbosa do Nascimento, 2014.



DET. 08: Detalhe de parte da varanda do edifício.

Foto: Bianca Barbosa do Nascimento, 2014.



DET. 06: Detalhe do azulejo presente na torre da edificação.

Foto: Bianca Barbosa do Nascimento, 2014.



DET. 09: Detalhe de uma das janelas presentes no andar térreo. Com ela existe um gradil de ferro simples, também treliçado.

Foto: Bianca Barbosa do Nascimento, 2014.



UNIVERSIDADE FEDERAL DO PARÁ
 INSTITUTO DE TECNOLOGIA - ITEC
 PROGRAMA DE PÓS-GRADUAÇÃO EM
 ARQUITETURA E URBANISMO – PPGAU

RESIDÊNCIA Nº 194

EDIFICAÇÕES NEOCOLONIAIS PRESERVADAS
 TRABALHO PARA A OBTENÇÃO DO TÍTULO DE
 MESTRE EM ARQUITETURA E URBANISMO

ENDEREÇO:
 Travessa Doutor Moraes, 194.
 Belém-PA.

CONTEÚDO:
 RELATÓRIO FOTOGRÁFICO - LEVANTAMENTO DAS FACHADAS
 NEOCOLONIAIS NO BAIRRO DE NAZARÉ

FICHA:

02/03

DATA:
 NOVEMBRO/2014

MESTRANDO:
 FELIPE MOREIRA AZEVEDO

ORIENTADORA:
 Drª. Cybelle Salvador Miranda
 BOLSISTA DE INICIAÇÃO CIENTÍFICA:
 Bianca Barbosa do Nascimento



DET. 10: Parte da fachada voltada para a Tv Dr. Moraes, onde estão localizadas a torre, as varandas e um dos acessos para o interior do edifício.
Foto: Acervo DPHAC, 2006.



DET. 11: Imagem que mostra a relação entre o prédio neocolonial e seu anexo construído para atender as necessidades de ampliação que o órgão gestor do edifício sentia.
Foto: Acervo DPHAC, 2006.



LAMEMO

UNIVERSIDADE FEDERAL DO PARÁ
 INSTITUTO DE TECNOLOGIA - ITEC
 PROGRAMA DE PÓS-GRADUAÇÃO EM
 ARQUITETURA E URBANISMO – PPGAU

RESIDÊNCIA Nº 194

EDIFICAÇÕES NEOCOLONIAIS PRESERVADAS
 TRABALHO PARA A OBTENÇÃO DO TÍTULO DE
 MESTRE EM ARQUITETURA E URBANISMO

ENDEREÇO:
 Travessa Doutor Moraes, 194.
 Belém-PA.

CONTEÚDO:
 RELATÓRIO FOTOGRÁFICO - LEVANTAMENTO DAS FACHADAS
 NEOCOLONIAIS NO BAIRRO DE NAZARÉ

FICHA:

03/03

DATA:
 NOVEMBRO/2014

MESTRANDO:
 FELIPE MOREIRA AZEVEDO

ORIENTADORA:
 Drª. Cybelle Salvador Miranda
 BOLSISTA DE INICIAÇÃO CIENTÍFICA:
 Bianca Barbosa do Nascimento



DET. 01: Cobertura com telha capa canal, além da presença de um pináculo.

Foto: Bianca Barbosa do Nascimento, 2014.



DET. 03: Parte da varanda do edifício. O guarda corpo é feito de alvenaria com gradil de ferro pintado de azul com detalhe. Há também pilares de secção quadrada fazendo o apoio da cobertura.

Foto: Bianca Barbosa do Nascimento, 2014.



DET. 02: Arcos que dão acesso à entrada principal da edificação. Percebe-se também que a fachada possui textura chapiscada.

Foto: Bianca Barbosa do Nascimento, 2014.



DET. 04: Detalhe de uma das esquadrias presentes na edificação. Esta, assim como as demais, é de madeira pintada de azul, vidro com duas folhas para a abertura.

Foto: Bianca Barbosa do Nascimento, 2014.



FOTO 01: Fachada principal da edificação.
Foto: Bianca Barbosa do Nascimento, 2014.



UNIVERSIDADE FEDERAL DO PARÁ
 INSTITUTO DE TECNOLOGIA - ITEC
 PROGRAMA DE PÓS-GRADUAÇÃO EM ARQUITETURA E URBANISMO – PPGAU

RESIDÊNCIA Nº 272
 EDIFICAÇÕES NEOCOLONIAIS PRESERVADAS
 TRABALHO PARA A OBTENÇÃO DO TÍTULO DE MESTRE EM ARQUITETURA E URBANISMO

ENDEREÇO:
Traversa Doutor Moraes, 272.
Belém-PA.

CONTEÚDO:
RELATÓRIO FOTOGRÁFICO - LEVANTAMENTO DAS FACHADAS NEOCOLONIAIS NO BAIRRO DE NAZARÉ

FICHA:
01/01

DATA:
NOVEMBRO/2014

MESTRANDO:
FELIPE MOREIRA AZEVEDO

ORIENTADORA:
Drª. Cybelle Salvador Miranda
BOLSISTA DE INICIAÇÃO CIENTÍFICA:
Bianca Barbosa do Nascimento



DET. 01: Ao longo do tempo, a fachada da edificação passou apenas por mudanças na coloração.
Foto: Felipe Moreira Azevedo, 2013.



DET. 02: Textura presente nas paredes da fachada principal.
Foto: Bianca Barbosa do Nascimento, 2014.



FOTO 01: Fachada principal da edificação, da qual possui uma grande sacada com uma torre central.
Foto: Bianca Barbosa do Nascimento, 2014.



DET. 03: Detalhe de algumas janelas da fachada principal, que são de madeira pintada de branco e vidro, estilo treliçado e com venezianas.
Foto: Bianca Barbosa do Nascimento, 2014.



DET. 04 e 05: Detalhe da varanda presente no térreo. Além da textura recorrente da parede, existe também um embasamento de argamassa imitando pedra. Ao longo da varanda, também é possível notar a presença de colunas torças. O guarda corpo é de alvenaria e possui ornamentação com grades de ferro vazado pintado de branco.
Fotos: Bianca Barbosa do Nascimento, 2014.



UNIVERSIDADE FEDERAL DO PARÁ
 INSTITUTO DE TECNOLOGIA - ITEC
 PROGRAMA DE PÓS-GRADUAÇÃO EM
 ARQUITETURA E URBANISMO – PPGAU

LAMEMO

RESIDÊNCIA Nº 79

EDIFICAÇÕES NEOCOLONIAIS PRESERVADAS
 TRABALHO PARA A OBTENÇÃO DO TÍTULO DE
 MESTRE EM ARQUITETURA E URBANISMO

ENDEREÇO:
 Travessa Doutor Moraes, 79.
 Belém-PA.

CONTEÚDO:
 RELATÓRIO FOTOGRÁFICO - LEVANTAMENTO DAS FACHADAS
 NEOCOLONIAIS NO BAIRRO DE NAZARÉ

FICHA:

01/02

DATA:
 NOVEMBRO/2014

MESTRANDO:
 FELIPE MOREIRA AZEVEDO

ORIENTADORA:
 Drª. Cybelle Salvador Miranda
 BOLSISTA DE INICIAÇÃO CIENTÍFICA:
 Bianca Barbosa do Nascimento



DET. 06: Detalhe de parte da cobertura que é composta por telhas capa canal e apresenta um beiral com frisos.
Foto: Bianca Barbosa do Nascimento, 2014.



DET. 07: Escada de acesso a entrada principal.
Foto: Bianca Barbosa do Nascimento, 2014.



DET. 08: Detalhe em argamassa presentes na fachada.
Foto: Bianca Barbosa do Nascimento, 2014.

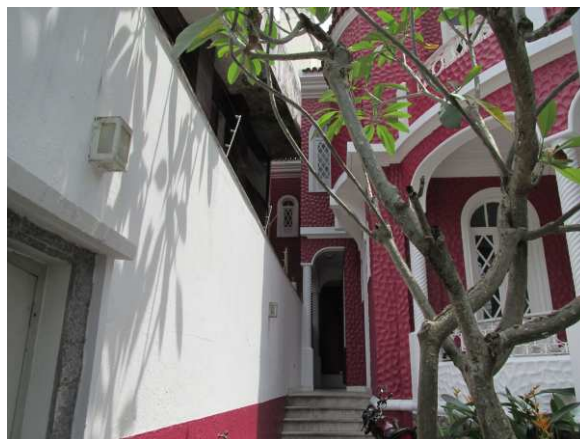

DET. 09: Lateral da edificação com acesso através de uma escada.
Foto: Bianca Barbosa do Nascimento, 2014.



DET. 10: Composição de cobertura com telha capa canal da residência.
Foto: Bianca Barbosa do Nascimento, 2014.



DET. 11: Detalhe do gradil de ferro, pintado de branco, presente no guarda corpo da sacada.
Foto: Bianca Barbosa do Nascimento, 2014.



LAMEMO

UNIVERSIDADE FEDERAL DO PARÁ
 INSTITUTO DE TECNOLOGIA - ITEC
 PROGRAMA DE PÓS-GRADUAÇÃO EM
 ARQUITETURA E URBANISMO – PPGAU

RESIDÊNCIA Nº 79

EDIFICAÇÕES NEOCOLONIAIS PRESERVADAS
 TRABALHO PARA A OBTENÇÃO DO TÍTULO DE
 MESTRE EM ARQUITETURA E URBANISMO

ENDEREÇO:
 Travessa Doutor Moraes, 79.
 Belém-PA.

CONTEÚDO:
 RELATÓRIO FOTOGRÁFICO - LEVANTAMENTO DAS FACHADAS
 NEOCOLONIAIS NO BAIRRO DE NAZARÉ

FICHA:

02/02

DATA:
 NOVEMBRO/2014

MESTRANDO:
 FELIPE MOREIRA AZEVEDO

ORIENTADORA:
 Drª. Cybelle Salvador Miranda
 BOLSISTA DE INICIAÇÃO CIENTÍFICA:
 Bianca Barbosa do Nascimento



DET. 01: A edificação já passou por algumas modificações, como mudança de cores, troca das esquadrias originais, mudança no tipo de telha da cobertura, dentre outros.

Foto: Felipe Moreira Azevedo, 2013.



DET. 02: O muro da edificação possui textura chapiscada e o gradil existente é de ferro com ornamentação simples. O embasamento do muro também possui textura chapiscada.

Foto: Felipe Moreira Azevedo, 2013.



FOTO 01: Fachada principal da residência
Foto: Bianca Barbosa do Nascimento, 2014.



DET. 03: A sacada da edificação possui um guarda corpo com gradil de ferro, com ornamentação representando círculos.

Foto: Bianca Barbosa do Nascimento, 2014.



DET. 04: Composição de cobertura com o uso de telha plan. As esquadrias da fachada principal são de madeira e vidro, porém não são mais as originais.

Foto: Bianca Barbosa do Nascimento, 2014.



DET. 05: Detalhes geométricos, feitos com argamassa, presente s no muro da residência

Foto: Bianca Barbosa do Nascimento, 2014.



UNIVERSIDADE FEDERAL DO PARÁ
INSTITUTO DE TECNOLOGIA - ITEC
PROGRAMA DE PÓS-GRADUAÇÃO EM
ARQUITETURA E URBANISMO – PPGAU

RESIDÊNCIA Nº 1165
EDIFICAÇÕES NEOCOLONIAIS INTERVIDAS
E/OU ADAPTADAS
TRABALHO PARA A OBTENÇÃO DO TÍTULO DE
MESTRE EM ARQUITETURA E URBANISMO

ENDEREÇO:
Tv. Quintino Bocaiúva, 1165.
Belém-PA.

CONTEÚDO:
RELATÓRIO FOTOGRÁFICO - LEVANTAMENTO DAS FACHADAS
NEOCOLONIAIS NO BAIRRO DE NAZARÉ

FICHA:

01/01

DATA:
NOVEMBRO/2014

MESTRANDO:
FELIPE MOREIRA AZEVEDO

ORIENTADORA:
Drª. Cybelle Salvador Miranda
BOLSISTA DE INICIAÇÃO CIENTÍFICA:
Bianca Barbosa do Nascimento



FOTO 01, 02 e 03: Imagens que ilustram as mudanças provocadas pelas intervenções no edifício ao longo do tempo..

Fotos: Acervo DPHAC, 2000;
Acervo DPHAC; 2013;
Bianca Barbosa do Nascimento, 2014.



DET. 01: Detalhe da parte da cobertura feita com telha capa canal e com a presença de pináculos.

Foto: Bianca Barbosa do Nascimento, 2014.



DET. 02: Detalhe da parte da composição da cobertura existente no edifício, além de parte da parede da fachada principal que possui textura chapiscada.

Foto: Bianca Barbosa do Nascimento, 2014.

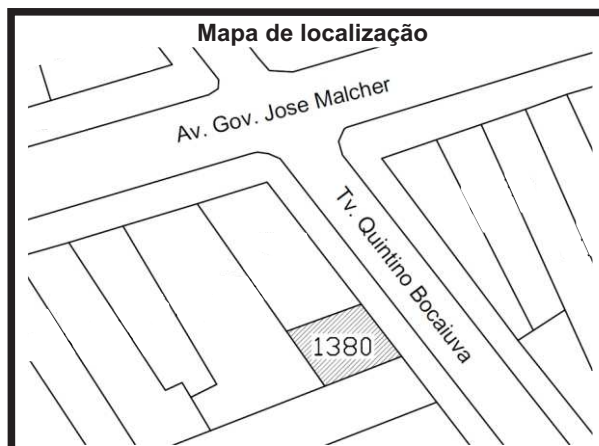

UNIVERSIDADE FEDERAL DO PARÁ
INSTITUTO DE TECNOLOGIA - ITEC
PROGRAMA DE PÓS-GRADUAÇÃO EM
ARQUITETURA E URBANISMO – PPGAU

LAMEMO

RESIDÊNCIA Nº 1380
EDIFICAÇÕES NEOCOLONIAIS INTERVIDAS
E/OU ADAPTADAS
TRABALHO PARA A OBTENÇÃO DO TÍTULO DE
MESTRE EM ARQUITETURA E URBANISMO

ENDEREÇO:
Tv. Quintino Bocaiuva, 1380.
Belém-PA.

CONTEÚDO:
RELATÓRIO FOTOGRÁFICO - LEVANTAMENTO DAS FACHADAS
NEOCOLONIAIS NO BAIRRO DE NAZARÉ

FICHA:

01/02

DATA:
NOVEMBRO/2014

MESTRANDO:
FELIPE MOREIRA AZEVEDO

ORIENTADORA:
Drª. Cybelle Salvador Miranda
BOLSISTA DE INICIAÇÃO CIENTÍFICA:
Bianca Barbosa do Nascimento



DET. 03: Atualmente, apenas parte da textura original ainda se encontra presente na fachada original. As varandas foram vedadas com grades de ferro vazadas e o arco ainda continua presente, porém atrás da porta de ferro que dá acesso a garagem.

Foto: Bianca Barbosa do Nascimento, 2014.



DET. 06: Porta janela de madeira e vidro presente na fachada principal, que dá acesso à sacada cujo o guarda corpo é de alvenaria com detalhes em ferro.

Foto: Bianca Barbosa do Nascimento, 2014.



DET. 04: Parte do embasamento com textura imitando pedra que restou após as diversas intervenções que a edificação sofreu.

Foto: Bianca Barbosa do Nascimento, 2014.



DET. 07: Uma das varanda do edifício. O acesso também se dá por uma porta janela de madeira e vidro. O guarda corpo possui textura de cimento imitando pedra e colunas torsas que fazem a sustentação da cobertura.

Foto: Bianca Barbosa do Nascimento, 2014.



DET. 05: Lustre presente em uma das varandas.

Foto: Bianca Barbosa do Nascimento, 2014.



UNIVERSIDADE FEDERAL DO PARÁ
 INSTITUTO DE TECNOLOGIA - ITEC
 PROGRAMA DE PÓS-GRADUAÇÃO EM
 ARQUITETURA E URBANISMO – PPGAU

LAMEMO

RESIDÊNCIA Nº 1380

EDIFICAÇÕES NEOCOLONIAIS INTERVIDAS
 E/OU ADAPTADAS

TRABALHO PARA A OBTENÇÃO DO TÍTULO DE
 MESTRE EM ARQUITETURA E URBANISMO

ENDEREÇO:
 Tv. Quintino Bocaiúva, 1380.
 Belém-PA.

CONTEÚDO:
 RELATÓRIO FOTOGRÁFICO - LEVANTAMENTO DAS FACHADAS
 NEOCOLONIAIS NO BAIRRO DE NAZARÉ

FICHA:

02/02

DATA:
 NOVEMBRO/2014

MESTRANDO:
 FELIPE MOREIRA AZEVEDO

ORIENTADORA:
 Drª. Cybelle Salvador Miranda
 BOLSISTA DE INICIAÇÃO CIENTÍFICA:
 Bianca Barbosa do Nascimento



DET. 03: Edificação geminada à residência nº 1615. Atualmente o local é um ponto comercial.
Foto: Felipe Moreira Azevedo, 2013



DET. 01 e 02: A residência nº 1615 é uma edificação geminada, que possuía características da arquitetura neocolonial, bem como a edificação geminada a ela.
Fotos: Felipe Moreira Azevedo, 2013; Acervo DPHAC, 2000.



DET. 04: A edificação passou por intervenções que retiraram as suas esquadrias originais de madeira e vidro, por esquadrias fixas de vidro. As características originais que ainda predominam são a cobertura com telha capa canal e rabo de andorinha, além da sacada com guarda corpo em alvenaria.
Foto: Giovana Maria do Nascimento Silva, 2014



FOTO 01: Fachada principal da edificação geminada.
Foto: Bianca Barbosa do Nascimento, 2014.



UNIVERSIDADE FEDERAL DO PARÁ
 INSTITUTO DE TECNOLOGIA - ITEC
 PROGRAMA DE PÓS-GRADUAÇÃO EM
 ARQUITETURA E URBANISMO – PPGAU

RESIDÊNCIA Nº 1615
 EDIFICAÇÕES NEOCOLONIAIS INTERVIDAS
 E/OU ADAPTADAS
 TRABALHO PARA A OBTENÇÃO DO TÍTULO DE
 MESTRE EM ARQUITETURA E URBANISMO

ENDEREÇO:
 Tv. Quintino Bocaiuva, 1615.
 Belém-PA.

CONTEÚDO:
 RELATÓRIO FOTOGRÁFICO - LEVANTAMENTO DAS FACHADAS
 NEOCOLONIAIS NO BAIRRO DE NAZARÉ

FICHA:

01/01

DATA:
 NOVEMBRO/2014

MESTRANDO:
 FELIPE MOREIRA AZEVEDO

ORIENTADORA:
 Drª. Cybelle Salvador Miranda
 BOLSISTA DE INICIAÇÃO CIENTÍFICA:
 Bianca Barbosa do Nascimento



DET. 01: Anteriormente não havia uma garagem com telhado metálico, apenas um afastamento lateral da edificação em relação ao lote.

Foto: Acervo DPHAC, 2000.



DET. 02: Detalhe das grades de ferro presentes no muro da edificação. O gradil é simples com pouca ornamentação e pintado de vermelho.

Foto: Bianca Barbosa do Nascimento, 2014.



FOTO 01: Fachada principal da residência.
Foto: Bianca Barbosa do Nascimento, 2014.



DET. 03: A cobertura da residência é feita com telha francesa. As janelas utilizadas são de madeira e vidro, estilo venezianas, com duas folhas, além da grade de ferro treliçada. A edificação também possui uma sacada, cujo guarda corpo é de alvenaria com detalhes em gradil de ferro.

Foto: Bianca Barbosa do Nascimento, 2014.



DET. 04: O acesso à entrada principal passa por um recuo frontal que conta com um jardim, e, posteriormente, por uma varanda, onde a parede possui um desenho diferenciado que remete a um arco.

Foto: Amanda de Paula Bentes Pessoa, 2014.



LAMEMO

UNIVERSIDADE FEDERAL DO PARÁ
INSTITUTO DE TECNOLOGIA - ITEC
PROGRAMA DE PÓS-GRADUAÇÃO EM
ARQUITETURA E URBANISMO – PPGAU

RESIDÊNCIA Nº 1625

EDIFICAÇÕES NEOCOLONIAIS PRESERVADAS
TRABALHO PARA A OBTENÇÃO DO TÍTULO DE
MESTRE EM ARQUITETURA E URBANISMO

ENDEREÇO:
Tv. Quintino Bocaiúva, 1625.
Belém-PA.

CONTEÚDO:
RELATÓRIO FOTOGRÁFICO - LEVANTAMENTO DAS FACHADAS
NEOCOLONIAIS NO BAIRRO DE NAZARÉ

FICHA:

01/01

DATA:
NOVEMBRO/2014

MESTRANDO:
FELIPE MOREIRA AZEVEDO

ORIENTADORA:
Drª. Cybelle Salvador Miranda
BOLSISTA DE INICIAÇÃO CIENTÍFICA:
Bianca Barbosa do Nascimento



DET. 01: A edificação de dois pavimentos possui uma cobertura com telha capa canal. As janelas da residência, assim como a porta janela do 1º pavimento, são de madeira pintada de branco, vidro, estilo venezianas, com duas folhas.

Foto: Bianca Barbosa do Nascimento, 2014.



DET. 02: O muro da residência possui uma base e alguns pilares de alvenaria e a vedação desses espaços é feita por grades de ferro simples na cor preta. Além disso, o muro possui embasamento com textura chapiscada.

Foto: Amanda de Paula Bentes Pessoa, 2014.



DET. 03: Detalhe de parte da sacada, cujo o guarda corpo é em alvenaria ornamentado com barras de ferro que possuem um desenho geométrico.

Foto: Amanda de Paula Bentes Pessoa, 2014.



DET. 04: Detalhe do arco de acesso à entrada principal do edifício. O arco possui alguns ornamentos em argamassa que se assemelham a molduras. Ao fundo, a porta de entrada de madeira com almofada, bandeira e duas folhas.

Foto: Amanda de Paula Bentes Pessoa, 2014.



FOTO 01: Fachada principal da edificação .
Foto: Acervo DPHAC, 2000.



UNIVERSIDADE FEDERAL DO PARÁ
INSTITUTO DE TECNOLOGIA - ITEC
PROGRAMA DE PÓS-GRADUAÇÃO EM
ARQUITETURA E URBANISMO – PPGAU

RESIDÊNCIA Nº 1635

EDIFICAÇÕES NEOCOLONIAIS PRESERVADAS
TRABALHO PARA A OBTENÇÃO DO TÍTULO DE
MESTRE EM ARQUITETURA E URBANISMO

ENDEREÇO:
Tv. Quintino Bocaiúva, 1635.
Belém-PA.

CONTEÚDO:
RELATÓRIO FOTOGRÁFICO - LEVANTAMENTO DAS FACHADAS
NEOCOLONIAIS NO BAIRRO DE NAZARÉ

FICHA:

01/01

DATA:
NOVEMBRO/2014

MESTRANDO:
FELIPE MOREIRA AZEVEDO

ORIENTADORA:
Drª. Cybelle Salvador Miranda
BOLSISTA DE INICIAÇÃO CIENTÍFICA:
Bianca Barbosa do Nascimento



DET. 01: Imagem antiga da edificação sem as placas de propaganda, que mostram a composição de cobertura com telhas capa canal e esquadrias de madeira e vidro, com duas folhas.
Foto: Acervo DPHAC, 2006.



DET. 02: A edificação passou por intervenções que modificaram as esquadrias originais por esquadrias de fixas de vidro.
Foto: Amanda de Paula Bentes Pessoa, 2014.



FOTO 01: Fachada principal da edificação que atualmente funciona como um salão de beleza.
Foto: Bianca Barbosa do Nascimento, 2014.



DET. 03: O arco possui uma moldura em argamassa, contudo após intervenções, o vão foi vedado com uma esquadria de alumínio e vidro na cor preta. É possível perceber na imagem o embasamento com textura chapiscada da parede onde o arco se encontra.
Foto: Giovana Maria do Nascimento Silva, 2014.



DET. 04: Cachorros presentes abaixo da extrusão de uma das paredes da fachada principal. É possível preceber também a textura chapiscada da parede.
Foto: Bianca Barbosa do Nascimento, 2014.



UNIVERSIDADE FEDERAL DO PARÁ
 INSTITUTO DE TECNOLOGIA - ITEC
 PROGRAMA DE PÓS-GRADUAÇÃO EM
 ARQUITETURA E URBANISMO – PPGAU

LAMEMO

RESIDÊNCIA Nº 1677

EDIFICAÇÕES NEOCOLONIAIS INTERVIDAS
 E/OU ADAPTADAS
 TRABALHO PARA A OBTENÇÃO DO TÍTULO DE
 MESTRE EM ARQUITETURA E URBANISMO

ENDEREÇO:
 Tv. Quintino Bocaiúva, 1677.
 Belém-PA.

CONTEÚDO:
 RELATÓRIO FOTOGRÁFICO - LEVANTAMENTO DAS FACHADAS
 NEOCOLONIAIS NO BAIRRO DE NAZARÉ

FICHA:

01/01

DATA:
 NOVEMBRO/2014

MESTRANDO:
 FELIPE MOREIRA AZEVEDO

ORIENTADORA:
 Drª. Cybelle Salvador Miranda
 BOLSISTA DE INICIAÇÃO CIENTÍFICA:
 Bianca Barbosa do Nascimento



DET. 01: O muro da residência possuía textura em pedra com grades de ferro na cor cinza.
Foto: Acervo DPHAC, 2000.



DET. 03: Imagem da edificação feita há dez anos atrás, antes da intervenção que modificaria o muro.
Foto: Acervo DPHAC, 2004.



DET. 02: Detalhe de parte da fachada principal, onde há esquadrias de madeira e vidro, além de um balancim. A edificação possui um pequena sacada com guarda corpo em ferro boleado. Também é possível notar a composição de cobertura com telhas capa canal

Foto: Bianca Barbosa do Nascimento, 2014.



DET. 04: Detalhe de parte da fachada principal, onde é possível ver a grade sanfonada presente na esquadria.

Foto: Amanda de Paula Bentes Pessoa, 2014.



FOTO 01: Fachada principal da edificação .
Foto: Bianca Barbosa do Nascimento, 2014.



UNIVERSIDADE FEDERAL DO PARÁ
INSTITUTO DE TECNOLOGIA - ITEC
PROGRAMA DE PÓS-GRADUAÇÃO EM
ARQUITETURA E URBANISMO – PPGAU

RESIDÊNCIA Nº 1687
EDIFICAÇÕES NEOCOLONIAIS INTERVIDAS
E/OU ADAPTADAS
TRABALHO PARA A OBTENÇÃO DO TÍTULO DE
MESTRE EM ARQUITETURA E URBANISMO

ENDEREÇO:
Tv. Quintino Bocaiúva, 1687.
Belém-PA.

CONTEÚDO:
RELATÓRIO FOTOGRÁFICO - LEVANTAMENTO DAS FACHADAS
NEOCOLONIAIS NO BAIRRO DE NAZARÉ

FICHA:

01/01

DATA:
NOVEMBRO/2014

MESTRANDO:
FELIPE MOREIRA AZEVEDO

ORIENTADORA:
Drª. Cybelle Salvador Miranda
BOLSISTA DE INICIAÇÃO CIENTÍFICA:
Bianca Barbosa do Nascimento



DET. 01: A edificação possui uma discreta composição de cobertura. Atualmente, o telhado é constituído de telhas plan. A cobertura não possui rabo de andorinha, nem cachorros. O beiral é composto apenas da calha, para a água da chuva que encobre as telhas.
Foto: Bianca Barbosa do Nascimento, 2014.



DET. 02: O arco presente na fachada principal foi mantido, e este se caracteriza como um dos poucos elementos da arquitetura neocolonial no edifício.
Foto: Bianca Barbosa do Nascimento, 2014.



FOTO 01: Fachada principal da edificação que atualmente funciona como uma clínica médica. O edifício já passou por várias intervenções, e hoje em dia, já não apresenta mais as esquadrias originais, sendo estas substituídas por esquadrias de vidro.
Foto: Bianca Barbosa do Nascimento, 2014.



DET. 03: Detalhe do embasamento ainda presente em uma das paredes onde o arco está localizado. O embasamento possui textura chapiscada na cor branca. Este embasamento está presente em apenas uma parte da fachada principal.
Foto: Bianca Barbosa do Nascimento, 2014.

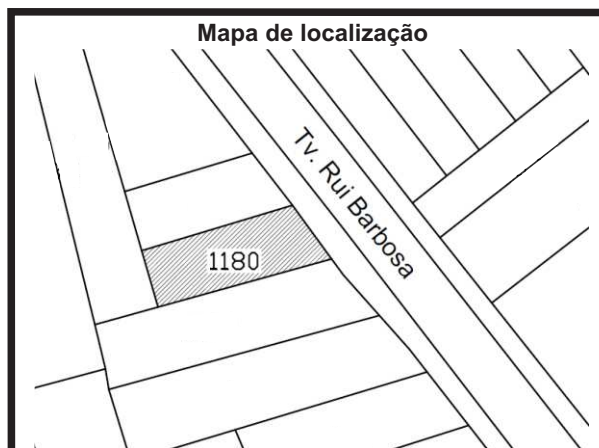

UNIVERSIDADE FEDERAL DO PARÁ
 INSTITUTO DE TECNOLOGIA - ITEC
 PROGRAMA DE PÓS-GRADUAÇÃO EM
 ARQUITETURA E URBANISMO – PPGAU

LAMEMO

RESIDÊNCIA Nº 1180
 EDIFICAÇÕES NEOCOLONIAIS INTERVIDAS
 E/OU ADAPTADAS
 TRABALHO PARA A OBTENÇÃO DO TÍTULO DE
 MESTRE EM ARQUITETURA E URBANISMO

ENDEREÇO:
 Travessa Rui Barbosa, 1180.
 Belém-PA.

CONTEÚDO:
 RELATÓRIO FOTOGRÁFICO - LEVANTAMENTO DAS FACHADAS
 NEOCOLONIAIS NO BAIRRO DE NAZARÉ

FICHA:

01/01

DATA:
 NOVEMBRO/2014

MESTRANDO:
 FELIPE MOREIRA AZEVEDO

ORIENTADORA:
 Drª. Cybelle Salvador Miranda
 BOLSISTA DE INICIAÇÃO CIENTÍFICA:
 Bianca Barbosa do Nascimento



DET. 01 e 02: Residência nº 1360 em diferentes momentos. Para que o andar térreo da edificação servisse como ponto comercial foi necessário realizar algumas intervenções na fachada principal.

Fotos: Acervo DPHAC, 2000;
Felipe Moreira Azevedo, 2013.



FOTO 01: Fachada principal da edificação.
Foto: Bianca Barbosa do Nascimento, 2014.



DET. 03: Esquadrias do 1º pavimento da edificação. A maior parte das janelas possui de duas a quatro folhas e são de correr. Quanto ao material, apenas uma das janelas é de madeira e vidro em estilo venezianas, as restantes dão de alumínio e vidro. A maioria das janelas possui um gradil de ferro simples usado para a proteção.

Foto: Bianca Barbosa do Nascimento, 2014.



DET. 04: Azulejos presentes abaixo de uma das esquadrias da fachada principal.

Foto: Bianca Barbosa do Nascimento, 2014.



DET. 05: Detalhe da cobertura da edificação. Há a utilização de telhas capa canal e o uso de rabo de andorinha.

Foto: Bianca Barbosa do Nascimento, 2014.

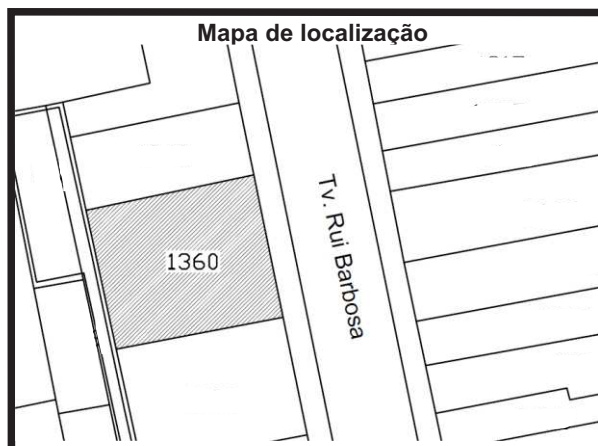

UNIVERSIDADE FEDERAL DO PARÁ
INSTITUTO DE TECNOLOGIA - ITEC
PROGRAMA DE PÓS-GRADUAÇÃO EM
ARQUITETURA E URBANISMO – PPGAU

RESIDÊNCIA Nº 1360

EDIFICAÇÕES NEOCOLONIAIS PRESERVADAS
TRABALHO PARA A OBTENÇÃO DO TÍTULO DE
MESTRE EM ARQUITETURA E URBANISMO

ENDEREÇO:
Travessa Rui Barbosa, 1360.
Belém-PA.

CONTEÚDO:
RELATÓRIO FOTOGRÁFICO - LEVANTAMENTO DAS FACHADAS
NEOCOLONIAIS NO BAIRRO DE NAZARÉ

FICHA:

01/01

DATA:
NOVEMBRO/2014

MESTRANDO:
FELIPE MOREIRA AZEVEDO

ORIENTADORA:
Drª. Cybelle Salvador Miranda
BOLSISTA DE INICIAÇÃO CIENTÍFICA:
Bianca Barbosa do Nascimento



DET. 01: A varanda da edificação possui duas colunas torsas e o guarda corpo em alvenaria com gradil de ferro com ornamentação simples.

Foto: Bianca Barbosa do Nascimento, 2014.



DET. 03: Detalhe do guarda corpo de ferro presente na varanda da residência. É possível notar também a textura chapiscada das paredes

Foto: Bianca Barbosa do Nascimento, 2014.



DET. 02: A cobertura da residência é feita por telhas capa canal, além disso os vértices da cobertura possuem rabo de andorinha. Já na parte superior da cobertura, há três pináculos, sendo que um deles está na porção da cobertura correspondente à torre facetada.

Foto: Bianca Barbosa do Nascimento, 2014.



DET. 04: Painel com azulejos localizado abaixo de uma esquadria de madeira e vidro com gradil de ferro ornamentado.

Ambos os elementos estão na fachada principal.

Foto: Bianca Barbosa do Nascimento, 2014.



FOTO 01: A residência nº 1536 atualmente funciona como a Casa da Mineração. A edificação possui vários elementos que remetem ao Mission Style.

Foto: Bianca Barbosa do Nascimento, 2014.



UNIVERSIDADE FEDERAL DO PARÁ
 INSTITUTO DE TECNOLOGIA - ITEC
 PROGRAMA DE PÓS-GRADUAÇÃO EM
 ARQUITETURA E URBANISMO – PPGAU

RESIDÊNCIA Nº 1536

EDIFICAÇÕES NEOCOLONIAIS PRESERVADAS
 TRABALHO PARA A OBTENÇÃO DO TÍTULO DE
 MESTRE EM ARQUITETURA E URBANISMO

ENDEREÇO:
 Travessa Rui Barbosa, 1536.
 Belém-PA.

CONTEÚDO:
 RELATÓRIO FOTOGRÁFICO - LEVANTAMENTO DAS FACHADAS
 NEOCOLONIAIS NO BAIRRO DE NAZARÉ

FICHA:

01/02

DATA:
 NOVEMBRO/2014

MESTRANDO:
 FELIPE MOREIRA AZEVEDO

ORIENTADORA:
 Drª. Cybelle Salvador Miranda
 BOLSISTA DE INICIAÇÃO CIENTÍFICA:
 Bianca Barbosa do Nascimento



DET. 05: Torre facetada com aberturas vedadas por ferro e vidro. Assim como o restante da edificação, a torre possui textura chapiscada em suas paredes.
Fotos: Bianca Barbosa do Nascimento, 2014.

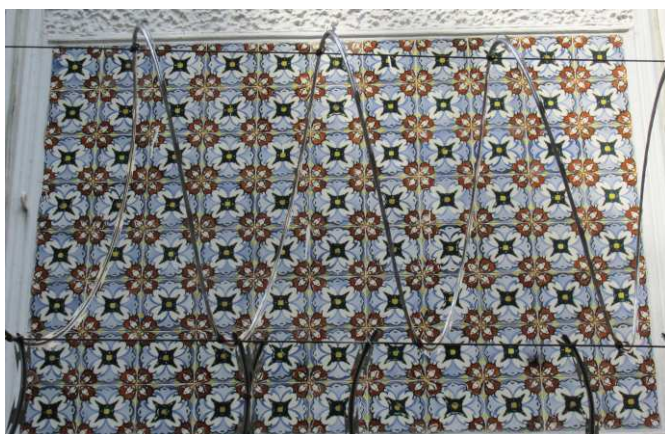

DET. 06: Detalhe do painel azulejado com motivos florais da fachada principal.
Fotos: Bianca Barbosa do Nascimento, 2014.



DET. 07: O muro da edificação passou por modificações para atender à sua nova função. Foram instalados portões de ferro e cercas elétricas para atender de necessidades previstas.
Foto: Bianca Barbosa do Nascimento, 2014.



DET. 08: Detalhe da parede chapiscada com a numeração da residência.
Foto: Bianca Barbosa do Nascimento, 2014.



DET. 09: Lustre presente na varanda da residência.
Foto: Bianca Barbosa do Nascimento, 2014.



UNIVERSIDADE FEDERAL DO PARÁ
 INSTITUTO DE TECNOLOGIA - ITEC
 PROGRAMA DE PÓS-GRADUAÇÃO EM
 ARQUITETURA E URBANISMO – PPGAU

LAMEMO

RESIDÊNCIA Nº 1536

EDIFICAÇÕES NEOCOLONIAIS PRESERVADAS
 TRABALHO PARA A OBTENÇÃO DO TÍTULO DE
 MESTRE EM ARQUITETURA E URBANISMO

ENDEREÇO:
 Travessa Rui Barbosa, 1536.
 Belém-PA.

CONTEÚDO:
 RELATÓRIO FOTOGRÁFICO - LEVANTAMENTO DAS FACHADAS
 NEOCOLONIAIS NO BAIRRO DE NAZARÉ

FICHA:

02/02

DATA:
 NOVEMBRO/2014

MESTRANDO:
 FELIPE MOREIRA AZEVEDO

ORIENTADORA:
 Drª. Cybelle Salvador Miranda
 BOLSISTA DE INICIAÇÃO CIENTÍFICA:
 Bianca Barbosa do Nascimento



DET. 01: No interior desta residência há um arco com uma circunferência diferenciada. Este arco está vedado com grades sanfonadas. A visão deste arco pelo lado de fora é prejudicada pela presença de um gradil de ferro com ornamentação simples, presente na fachada principal.

Foto: Bianca Barbosa do Nascimento, 2014.



DET. 03: Diferentes esquadrias presentes em diferentes residências. De um lado uma janela com folha de correr, de alumínio e vidro. Do outro lado, uma janela de madeira pintada de branco e vidro, com venezianas. Contudo, ambas as esquadrias possuem grade sanfonada instalada na parte interior da edificação. Também é possível notar que a cobertura das casas é feita por telhas capa canal. Em algumas residências, como a casa amarela da foto, existe um ornamento, que lembram telhas capa canal, que dividem ao meio as fachadas destas casas.

Foto: Bianca Barbosa do Nascimento, 2014.



DET. 02: Casas geminadas da Vila Alda Maria vistas próximas da esquina com a Rua João Balbi.
Foto: Bianca Barbosa do Nascimento, 2014.



DET. 01: Luminária de Ferro e vidro presente em uma das casas da vila.

Foto: Bianca Barbosa do Nascimento, 2014.



FOTO 01: Casas geminadas da Vila Alda Maria vistas da esquina com a Av. Gov. José Malcher.
Foto: Bianca Barbosa do Nascimento, 2014.

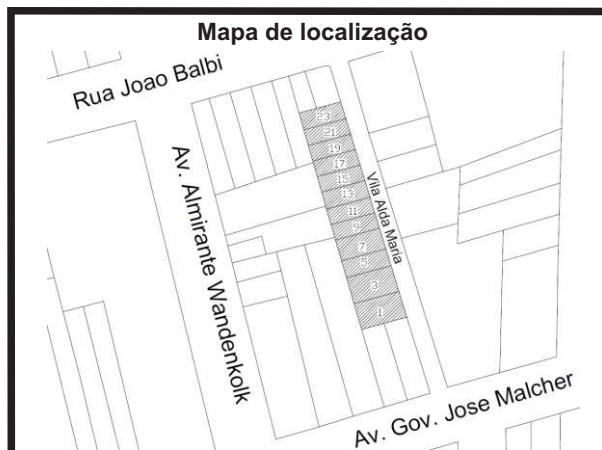

UNIVERSIDADE FEDERAL DO PARÁ
INSTITUTO DE TECNOLOGIA - ITEC
PROGRAMA DE PÓS-GRADUAÇÃO EM
ARQUITETURA E URBANISMO – PPGAU

VILA ALDA MARIA
EDIFICAÇÕES COM TRAÇOS E/OU
CARACTERÍSTICAS NEOCOLONIAIS
TRABALHO PARA A OBTENÇÃO DO TÍTULO DE
MESTRE EM ARQUITETURA E URBANISMO

ENDEREÇO:
Vila Alda Maria, entre Av. Gov. José Malcher e Rua João Balbi. Belém-PA.

CONTEÚDO:
RELATÓRIO FOTOGRÁFICO - LEVANTAMENTO DAS FACHADAS NEOCOLONIAIS NO BAIRRO DE NAZARÉ

FICHA:

01/01

DATA:
NOVEMBRO/2014

MESTRANDO:
FELIPE MOREIRA AZEVEDO

ORIENTADORA:
Drª. Cybelle Salvador Miranda
BOLSISTA DE INICIAÇÃO CIENTÍFICA:
Bianca Barbosa do Nascimento