OBRAS IMAGÉTICO-MUSICAIS PARA SINTETIZADOR E EFEITOS ELETRÔNICOS.

PAISAGENS IMAGINÁRIAS

LEONARDO VENTURIERI

Paisagens Imaginárias

Venturieri, Leonardo Vieira. Paisagens imaginárias. Obras imagético-musicais para sintetizador e efeitos eletrônicos. Belém: Universidade Federal do Pará / Instituto de Ciências da Arte, 2023.

Integrante da tese de doutorado "Diálogos atemporais de música e imagem: ressignificando a obra de Clemente Ferreira Júnior."

S U M Á R I O

PAISAGEM MATUTINA 4
PAISAGEM NOTURNA COM ALUCINAÇÕES 6
PAISAGEM VESPERTINA 8
PAISAGEM NOTURNA (ESTRELADA)* 10
PAISAGEM AO ALVORECER 12

*inspirada livremente na pintura *A Noite estrelada*, de Vincent Van Gogh (1889). Localização atual: Nova Iorque, Museu de Arte Moderna de Nova Iorque.

Paisagens Imaginárias

O catálogo *Paisagens Imaginárias* integra a tese de doutorado "Diálogos Atemporais de Música e Imagem: Ressignificando a obra de Clemente Ferreira Júnior (ICA-UFPA). Consiste na publicação de seu resultado artístico, que coniste em obras imagético-musicais, idealizadas para serem executadas musicalmente, simultaneamente à apreciação visual, com o auxílio de sintetizadores e pedais de ambiência. As obras foram inspiradas em características musicais encontradas nas obras do compositor Clemente Ferreira Júnior (1864-1917), através de um processo de experimentação composicional indeterminista.

O intérprete pode executar a informação musical na ordem que desejar, podendo reordenar, transpor, sobrepor as notas que se encontram na extensão da pictopartitura, estruturando a composição ao mesmo tempo que realiza a execução. O executante deve identificar nas linhas (pictopentagramas) as indicações de armaduras de clave, cuja correspondência consiste em: Clave de Fá, símbolo de lua; Clave de Dó, símbolo do olho; Clave de Sol, símbolo de sol e Clave de sol oitavada, símbolo de estrela.

Em cada obra visual, também pode-se optar pela apreciação das faixas sonoras feitas pelo autor, disponibilizadas ao longo da presente publicação digital. O leitor tem a opção de escutá-las visualizando o catálogo no programa *Abobe Acrobat* ou através das plataformas de *streaming* de Leonardo Venturieri, através da publicação (em áudio) de mesmo nome, "Paisagens Imaginárias".

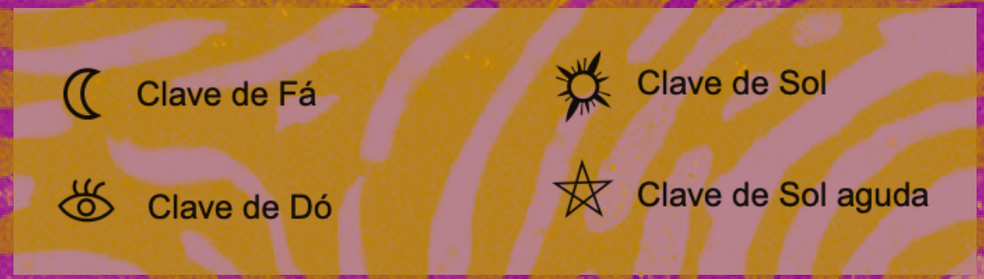

PAISAGEM MATUTINA

PAISAGEM NOTURNA COM ALUCINAÇÕES

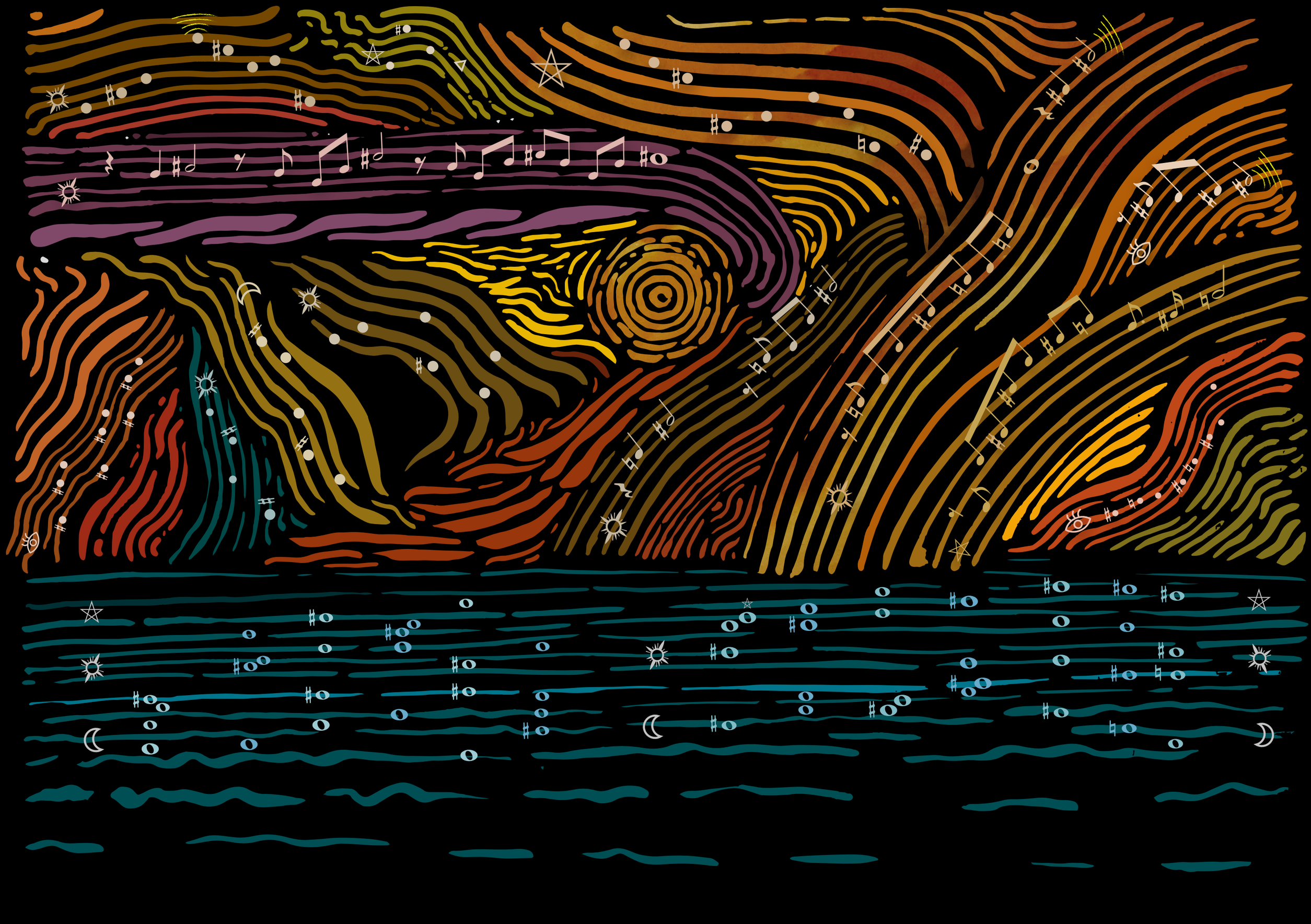

PAISAGEM VESPERTINA

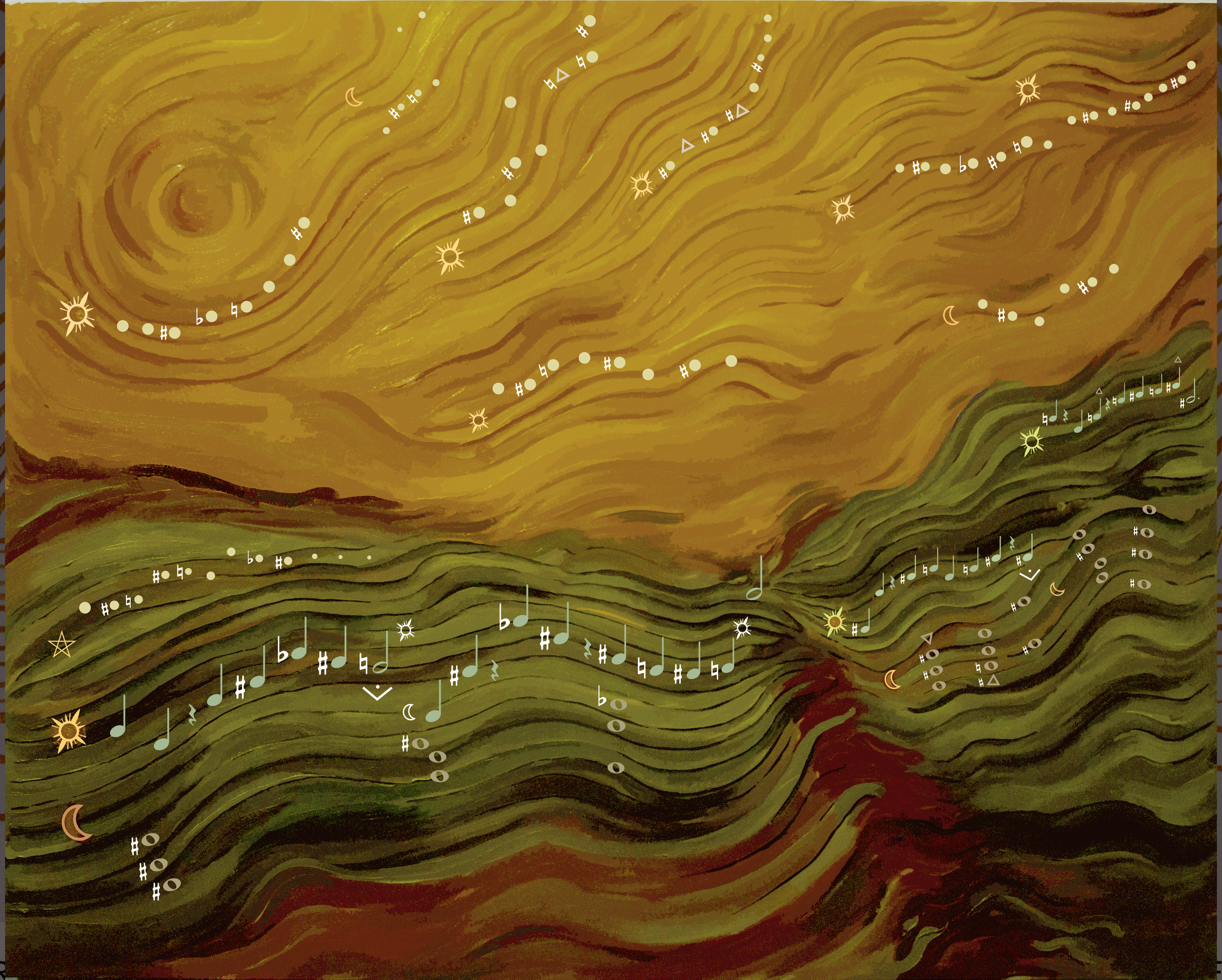

PAISAGEM NOTURNA (Estrelada)

PAISAGEM AO ALVORECER

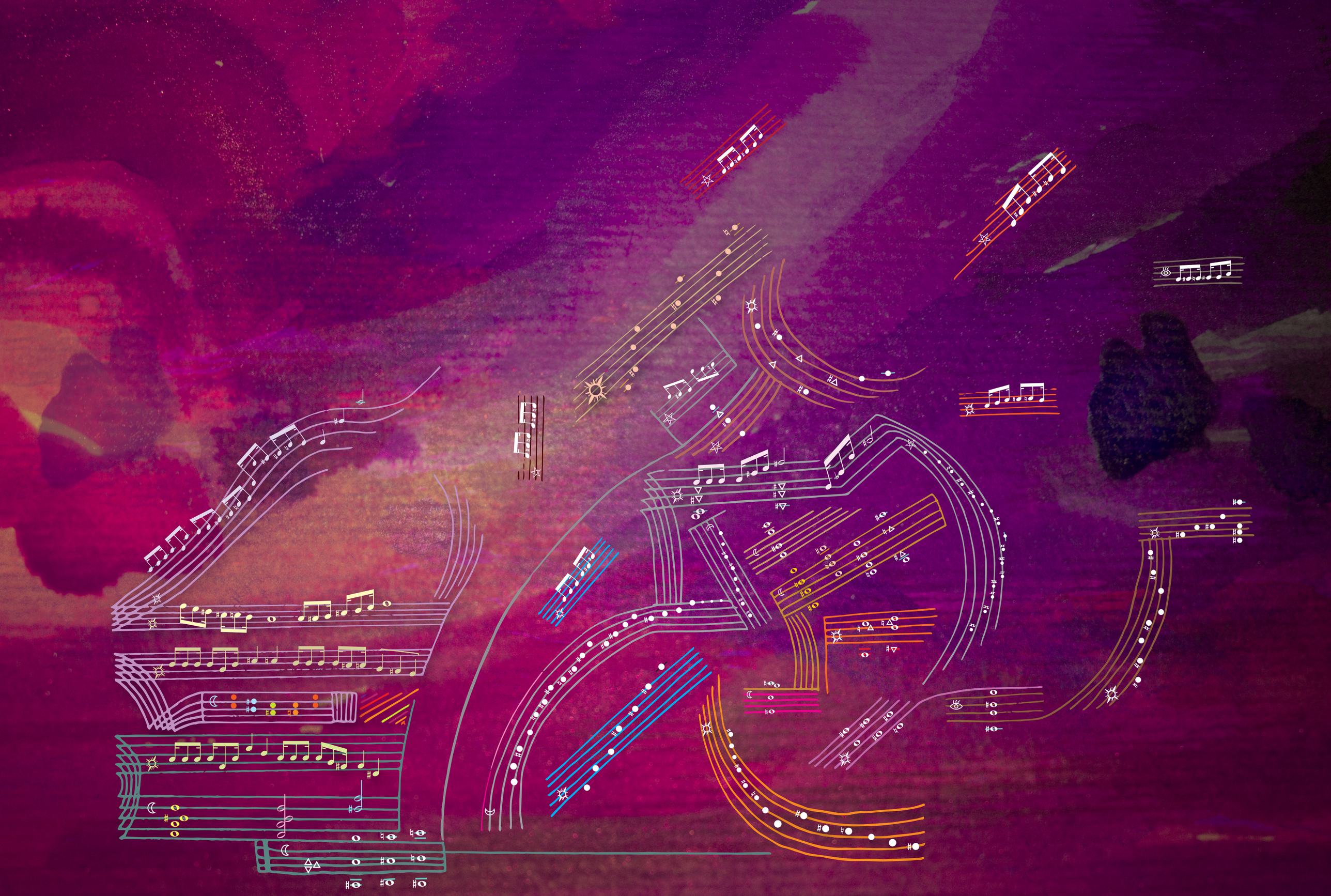

Realização:

LABETNO
LABORATÓRIO DE ETNOMUSICOLOGIA DA UFPA

PPG Artes
Programa de Pós-graduação em Artes da UFPA

ICA
INSTITUTO DE CIÊNCIAS DA ARTE UFPA

UNIVERSIDADE FEDERAL DO PARÁ